上海老九章各種春皮發售

本號自去歲發行各口細毛皮貨其貨物之精良價格之克己荷蒙各界歡迎同聲贊美足見價廉物美信而有徵茲值春季陽和市暢凡應需灰鼠銀鼠珠皮種種應時等品無美不備且價目一層較之去冬尤屬公道務請惠顧不勝感荷 電話三一六九號

申報

中華民國八年
西曆一千九百十九年
三月十八號 星期二
舊曆己未二月十七日
今天四張售大洋三分
第一萬六千五百四十九號

本館現已遷入新屋在山東路漢口路轉角第二十四號經理及編輯室電話一五七六號營業部電話九十五號公用電話五二一七號

本館定報價目 中國及日本境內逐日寄每月洋一元三角三個月洋三元六個月洋六元全年洋十二元 外國每月洋三元……全年洋二十六元 郵票不收

本館廣告刊例 特等 三等 頭二三四等……（細字不清）

五卷三號 英文雜誌 本期要目
▲通行文字加入學校課程論 ▲英詩研究法 ▲文學故事 ▲中國寓言英譯
▲小說漢譯 ▲古文選譯 ▲作文法 ▲商業英文
▲社交會話 ▲商業會話 ▲禮式會話 ▲科學常識
▲趙戒后問齊使英譯 ▲美總統答詞之漢譯 ▲同異義字 揭曉五卷一號徵文及新題等
每冊二角 半年一元二角 全年二元 郵費每冊分半 商務印書館啟

緊要聲明
辣塘鎮得和染坊爲劉姓四房合開房屋爲五房共產所有欠人之款有人欠足以相抵應責成監督族長及在店食俸之人收付了理不得動店房備抵以累及無份致涉訟累 劉又新長房二房告白 甲A790

通惠公紗廠股東鑒
本廠新印股票現已告成今歲爲廠中第六屆滿賬股東應得紅利股息均已照章支配務請各股東將原有股票息摺檢齊寄廠以便填換新股票並發給前項利息股票內如須更名者併均乞示知照辦特此佈告 蕭山通惠公紗廠謹啟 甲A832

上海善利全又逢浙江塘工券二彩誌喜
啓者第四次浙江塘工券二彩第八千九百六十五號由本號售出得主台衙容從查明再詳現屆利濟券將近開彩湖北券額少而得彩比他種從優諸君欲奪錦標從速購取爲盼外埠批定各種獎券其價格外克己郵資自給郵票代價九五諸君賜顧認明十六舖善利全老北門口善利全分號此佈 乙A1021

上海老北門口有利源又中五獎誌喜
第四期浙江塘工券五獎第二萬七千六百六十三號由永慶昌轉交本號門莊售出特此誌喜 戊A1118

浙江義券局宣示第四期五大獎號碼
第一獎 第一萬三千二百九十九號 杭州何信才承銷
第二獎 第八千九百六十五號 上海善利全承銷
第三獎 第一萬九千四百三十號 杭州鼎豐承銷
第四獎 第九千一百二十二號 漢口榮記承銷
第五獎 第一百八十七號 杭州瑩記承銷
又 第二萬七千六百六十三號 上海永慶昌承銷
又 第二萬九千三百八十七 杭州瀛華藥房承銷
又 第二萬四千五……
戊A1115

中華利濟有獎券 陰曆二月廿五日在新舞臺開獎 頭獎六萬圓 開獎期近欲購從速

財政部公債局通告
爲通告事民國八年短期公債條例業於二月二十二日奉大總統教令公布茲定於三月一日起開募至八月三十一日截止其發行辦法除聽人民自由認購外現擬仍委託京外各處包賣凡包賣此項八年短期公債者其經手利益均極優厚手續亦極簡單如有願充包賣人者即希約同確實介紹人於每星期一三五日下午一時至三時到西交民巷公債局面議一切辦法倘距京較遠者可用函電商辦（用函須有介紹人信用電須有介紹人列名否則概不奉覆）並須聲明願包賣數目若干以便接洽訂定合同特此通告 戊A1106

錢崇固啟事
近日寧垣有吳某書迻對聯請求助款函件列有崇固名殊堪詫異崇固並未與聞特此聲明 乙A1017

工程用磚屑
本校餘地數畝堆有大宗磚屑（體積約二百五十立方丈）現擬以最廉之價招人承買合意者請隨時來校接洽 蘇州西蘭關江蘇省立女子蠶業學校告白 戊A1105

上海大利公司經售新華儲蓄票頭獎拾萬元
零躉批發格外克己開彩期近惠顧從速 並買賣內國公債價格從優外埠郵遞原班匯款 英大馬路餘興里 戊A1108

上海大利公司經理代客買賣各種外國橡皮股票
本公司爲便利華商起見如有交易請至英大馬路餘興里本公司接洽可也 電話四六七五 戊A1107

退保聲明
啟者所有小號暨惠榮兄弟二人具名以前代諸親友所出之保單自戊午年年底止概作無效特此聲明 大昌祥洋布號 李志惠 李志榮同啟 甲A814

施子英辭退中華商立盛保險公司總董廣告
鄙人衰病侵尋步履不便所有華盛保險公司及中華商立保險公司總董職務自登報之日起概行辭退藉卸仔肩以資休養特此聲明 則敬 謹啟 乙A1020

中華商立保險公司董事會廣告
本公司總董施子英先生以年高事繁亟欲退休現由本會推正董龔應鵬先生代行職權俟本屆股東常會時再行正式選任以符定章此啟 乙A1019

防禦流行症之最妙法
近日之流行症由於天時不正釀爲疫癘有細於微塵之小疫蟲散佈空際由人耳目口鼻而入發爲寒熱咳嗽筋骨疼痛等症甚或成爲肺炎竟致不起預防之法出外時宜戴防疫面具並佩辟疫藥水居家時宜於屋中多灑撲殺疫蟲之臭藥水爲第一使外邪不侵內邪無從觸發然內邪之熾每由血份虧弱或血液污濁早經伏有病根不能抵禦外邪而起遂如眉火積薪其焚可立而待否則疫蟲雖入人身其人六臟六腑氣血充盈鐵壁銅牆何能摧陷則此疫蟲之不能爲崇旋遭撲滅有斷然者斯言於九造眞正血仿單中早經詳語及之良以此眞正血不特爲補身妙品且能排除人身濁血增長新血使渾身原氣充足一切外邪無從搖撼故也今值疫症流行爲此敬告男女老幼諸同胞防患未然急宜早晚購服以免傳染之虞至患咳者尤宜服艾羅療肺藥以宣肺氣肺氣既宣百病亦從疫出亦正本清源之一法也九造眞正血每小瓶八角每打八元大瓶一元五角每打十五元如在本埠購買各有大世界本月分遊券及時妝美女圖或小囡牌香皂等贈品艾羅療肺藥每小瓶一元二角五分每打十二元大瓶洋二元每打二十元 防疫面具每具洋二角 藥水小瓶四角五分大瓶八角五分 臭藥水每瓶二角五分每大瓶洋一元七角中瓶九角小瓶五角
上海三馬路中法大藥房發行

商務印書館印新出
鬫鵬萬編 水產學大意 一冊四角五分
本書悉照部頒實業學校規程及師範學校規程酌量編輯取材悉以本國爲主內分四編先以總論繼以漁撈養殖製造凡水產學上應有之知識大體咸備每編之下復分章節以詳述之內容更分正文附記二種以備實地教授時欲簡者得但講正文欲詳者可兼及附記
中國地勢圖 一大幅 先出丙種 定價一元
是圖依水平曲綫繪畫兼施五彩以表明中國地勢之高低與地理模型幾無差異凡山脈名稱河流源委經著者詳加考訂足供中小學校懸掛教授之用

商務印書館最新編輯發售預約之 日用百科全書
原定二千頁 現加八百頁 預約 原定三月截止 現展至五月底
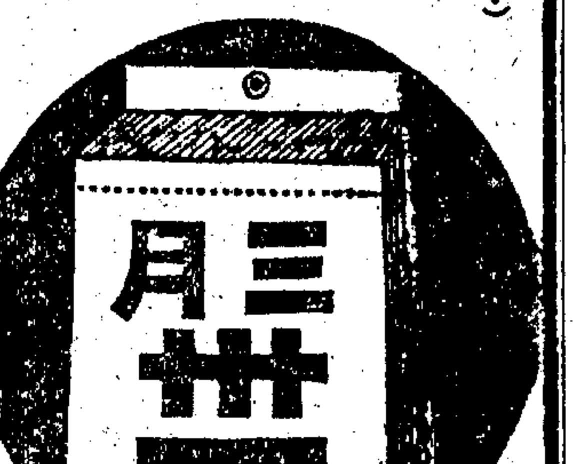

廉價預約滿期
▲三月以前▼ 二元五角
▲四月份起五月底止▼ 三元正

國民須知 中華新法治國論
湯化龍題簽 張耀曾 日本政學士劉世長著
共和國之生命繫於法治凡屬共和國民應具法治知識吾國年來政潮澎湃國是蜩螗良由人民昧於法治之故是書以國情爲經以學理爲緯法治精神闡發殆盡其於統治之主體及一切法規言之綦詳而於省縣市鄉各級自治辦法尤擘畫周到凡欲知中國過去現在將來之大勢者不可不手置一編 內務部註冊 精裝一冊 七年十二月出版 定價大洋六角 中華書局發行 丁A426

銀行週報
第九十號准于三月十八日發行 內容如下 上海金融○各埠金融及商況○英國戰後之金融政策○金融之眞詮○列強在華之調查機關○金城銀行七年營業紀略○溫州商業金融調查記○上海銀行公會之公共準備金○戊午年各業盈虧調查錄○紀事○商情 定價零售每冊大洋五分○全年一元八角○半年一元○零售處○上海北京漢口○商務印書館 上海香港路四號銀行週報社啟 戊A1109

鹽業銀行廣告
本銀行額定資本五百萬元現在收足二百五十萬元歷年提存各項公積金共五十一萬餘元盈餘滾存十二萬餘元 經財政部核准有代理國庫權專辦銀行一切業務 總行設在北京前門外西河沿 分行設天津法租界八號路 上海英租界北京路十號 漢口英租界一碼頭 南京下關惠民橋西 揚州左衛街 信陽州信陽車站豫豐鹽店內等處 其餘各省會商埠均有通匯機關凡蒙惠顧無不格外克己以副雅意特此廣告

上海中華銀行廣告
本銀行遷移在北京路U字三十八號新居專營商業茲爲便利儲蓄起見凡銀元一百兩銀洋一百元以上或百元以上之儲蓄均得領用支票 存款抵押 放款銀行各種業務兼辦各種儲蓄 活期定期存款 各界賜顧無任歡迎
董事 郭竹樵 周金箴 顧馨一 傅筱庵 朱葆三 貝潤生 王一亭 朱子謙 錢達三
經理 江少峯 副經理 姚德馨 同啓

上海朝鮮銀行廣告
敝行於明治四十二年即西曆一千九百零九年由日本政府設立爲朝鮮中央金融機關收足資本金二千萬元總行設在朝鮮京城並已設立分行三十餘處仍在逐漸推廣有代理日本國庫發行鈔票等特權所發鈔票與日本銀行鈔票一例通用現在發行額七千萬元茲將總分行地點開列於左（總行）朝鮮京城（分行）仁川平壤元山大邱釜山鎮南浦群山木浦馬山羅南新義州會寧（滿洲）大連牛莊奉天安東長春四平街開原吉林旅順遼陽鐵嶺鄭家屯哈爾濱浦家甸龍井村齊齊哈爾滿洲里（日本）東京大阪神戶下關（中國）青島 代理店倫敦紐育露都香港孟買新嘉坡天津濟南 今設分行於上海英租界大馬路七號專營匯兌押匯貼現及買賣生金銀暨定期活期抵押各款經理公債及收買政府指定之有價證券公共團體信用放款並一切銀行業務諸君賜顧格外克己手續敏捷收取匯兌等費尤爲特此佈聞 198

金城銀行廣告
本行遵照中華民國公司條例集資本銀二百萬圓經理商業銀行各項業務所有存放款項利息匯水佣金無不格外克己以副諸君賜顧之雅意 總行設在天津法租界七路 北京分行設在北京西河沿東頭路 漢口分行設在漢口英界漢潤里 上海分行設在英大馬路（山西路西角）四百七十六號 經理室電話中三千八百號 營業部電話中三千三百五十號 其他各都會商埠均有特約代理機關辦理匯兌等項事務 戊859

浙江興業銀行廣告
本銀行自丁未開業至今已十三年辦理各種定期活期存款及各種放款自今年始除銀元儲蓄存款外添辦銀兩儲蓄存款 如蒙賜顧請駕臨北京路十四號敝行面洽可也 本行通匯地點另有詳細廣告 A851

上海住友銀行廣告
啓者本銀行資本三千萬元已收足金二千二百五十萬元公積銀四百六十五萬元又預金一億八千萬元開設上海北市九江路一號總行設在大阪分行大阪五處東京三處及神戶橫濱名古屋京都兵庫尾道廣島柳井新居濱下關門司若松博多久留米吳舊金山檀香山孟買漢口等處至倫敦紐約及各國之繁盛之區均有妥實代理之家甚爲靈便本埠分行經辦各處匯票押匯及押款定期活期存款以及零星存款其利息請至本行面議一切交易無不格外克己特此佈聞 上海支配人笠原正吉謹啓 電話營業部用二三五〇又三五三六 買辦用四六六三 支配人用二三一八 夜間專用四六二一

浙江興業銀行開股東定期會通告
本銀行於陽曆四月六號即陰歷三月初六日午後一時在上海北京路十四號（江西路轉角）本行總辦事處開股東定期會報告上年營業情形並選舉監察人請各股東屆時蒞會並於會期前三日將所有股票交本行總辦事處帶圖章一方以憑入會除專函通知外特此登報公告 再自即日起至開會日止本銀行股份照章暫停過戶幷聞 公告第三十三號 戊A967

中華匯業銀行開股東總會廣告
本行經理事會決定於陽曆四月十九日午後二時在北京棲鳳樓小土地廟陸宅開股東定時總會報告上年營業狀況除另函通知外特此登報廣告屆期務祈各股東蒞會是盼 中華匯業銀行謹啓 戊1032

執有上海德華銀行鈔票者鑒
奉德華銀行總清理處函示所有上海德華銀行所發銀圓規元鈔票限本年四月十五日前持向本清理處兌取過期一律作廢他埠該行鈔票請逕向各該行清理處兌取可也此佈 上海德華銀行清理處清理員 A. G. Stephen 代表 A. D. Brent 啓 甲A887

受盤聲明
南市大碼頭恆來義記油麻號自本年陰曆二月初八日起已將號內存貨及各路貨賬一切生財頂首等項公估價值盤歸承記繼續營業當日立據交割清楚即將價銀如數付訖所有以前義記經手與人擔保及欠款項等情概與承記無涉恐未週知特登申新兩報聲明此佈 恒來承記特白

財政部特派清理正元謙餘兆康等莊票欵處通告
本處現奉財政部訓令清理正元謙餘兆康等莊票欵事宜在上海福州路五號設立辦事處查該莊等結欠官墊及滬關名下劃抵票欵除收過兩次攤欵外尚欠規銀三百餘萬兩之鉅案關公欵未便玩延爲特登報通告務望各莊自即日起限一個月內赶速來處料理幸勿自誤是爲至要此布
正主任傅宗耀 副主任陶瑗 同啟 戊A1065

西法畫家徐詠青啟事
本廣向在徐家匯土山灣南三角地茲爲便利起見即日始特設圖畫事務所於上海老申報館樓上應接各種畫件放大照相兼代理五彩石印照相製版等惠顧諸君請每逢星期二四六午後就近接洽可也

敬送

大總統題獎 禁烟總會鑒定

戒烟必讀

前浙江省立戒烟局局長兼技正留學日本醫學專門學校藥學士徐錫驥先生著戒烟必讀二書內述鴉片禍國害民之事言之甚詳使讀者自能感悟並載戒煙良法及調養法戒烟丸嗎啡有無化驗法凡關於戒烟治療方法無不詳載此書誠爲戒烟之指南 蒙 大總統暨各部總長各省省長題辭嘉奬本公司廣印贈送外埠函索須附寄書郵費伍分當卽寄奉 上海英大馬路盆湯弄口

大生製藥公司啟

津浦鐵路添開特別快車暨改訂尋常快車開到時刻廣告

啓者本路現因第三第四兩次尋常快車搭客過多不敷乘坐準於本年三月十五日起每日添開第一第二兩次（由津至浦及由浦至津）特別快車各一次並將尋常快車開到時刻重行改訂均與京奉滬寧快車互相銜接以便行旅所有乘客應行注意各項開列於後特此廣告 ○特別快車每次車輛均掛有頭等二等各一輛飯車三等車 ○第一次特別快車每日上午十一點三十分由天津東站開次日下午一點到浦口接滬寧第十四次特別快車 ○第二次特別快車每日下午三點三十分由浦口開次日下午四點三十一分到天津總站接京奉第四次快車 ○凡乘特別快車者除按向定等次照購普通客票外均須另購特別快車加價票其價目列下 由一英里至三百英里計頭等二元二等一元二角三等六角 由三百零一英里至六百五十英里計頭等四元二等二元五角三等一元二角五分 ○售賣特別快車客票以下列各站爲限計天津東站 總站 西站 滄州 德州 濟南 泰安 兗州 曲阜（如無客上下卽不停車） 臨城 徐州 蚌埠 滁州 浦口 下關 ○凡乘特別快車佔用床位者每位應另購床位票一張頭等床位票每位收洋五元二等每位收洋三元 ○凡購特別快車加價票及床位票均收現洋其購普通客票仍暫適用中交京鈔 ○凡乘特別快車頭等搭客限帶僕從二人二等搭客限帶僕從一人乘坐三等車座位並應照章另購普通客票及加價票 ○特別快車三等車座位有限概不單獨發售三等客票惟購有三等聯運客票者得另購加價票乘坐三等座位 ○凡持用聯運客票及來回遊歷票乘坐特別快車者均應照購加價票 ○特別快車座位有限凡減價票及免票概不適用不得持以乘坐倘經查出即以無票乘車論照章罰繳票價 ○尋常快車每次車輛均掛有頭等二等三等各客車暨飯車惟無臥車 ○第三次尋常快車每日上午九點四十五分由天津東站開次日下午六點五十五分到浦口接滬寧第十八次快車 ○第四次尋常快車每日上午九點二十分由浦口開次日下午三點四十五分到天津東站接京奉第四次快車 以上均自本年三月十五日起一律實行其詳細時刻表另再登報廣告並分貼各站以期週知此布

戊A1022

上海粵僑商業聯合會籌辦粵東平糶廣告

吾粵本屆米荒爲百年來所未有饑民遍地待哺嗷嗷本會誼屬同胞理難坐視經籌款赴蕪購米運粵平糶惟災區廣闊深恐杯水車薪伏乞○各界善士饑溺爲懷慨解義囊藉成善舉百粵災黎同深感頌

收款處寧波路源遠里廣永盛號

甲A725

南通新開寶成協記銀樓謹擇陽曆三月二十 夏曆二月十九開張

本樓開設南通州東街郡廟東首坐南朝北自建高大青石三層洋房精製金銀首飾一發兌戊字十足赤金加煉條錠葉金中西器皿珠寶玉器一應俱全凡蒙賜顧請認明本樓大鵬商標庶不致悞

乙A1006

上海泰亨源方記銀樓謹擇陰曆二月十九日開張

本樓始創金銀號歷經五十餘年並設金銀化煉兩廠裝置電給金爐發兌各種金銀首飾特品器皿專售珠鑽寶戒式皆玲瓏應有盡有各色俱全金用元字加給十足銀係大條原料價廉秤準金飾用舊能掉別家舊金尚有餘金可申倘蒙賜顧無不竭誠歡迎開設英租界鐵大橋南首北京路觀音閣碼頭東首電話中央二八五八

緝拿賞格

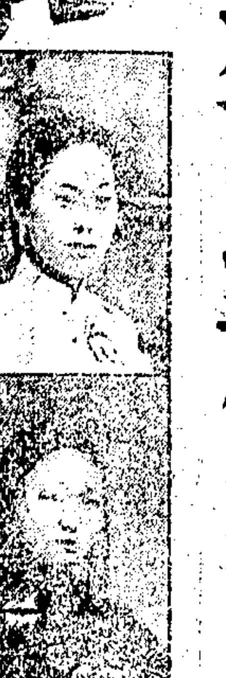

義女夜明珠及跟局朱寶寶自幼寄養予處撫養長大業已許人予待遇甚優兩兒性亦誠厚非負心之人不意舊曆本月十一日破曉五時受匪人誘唆一拐逃並捲去鑽飾等物約三四千元除已報捕並將照片失單存案通緝外特再懸賞如有人賊並獲者共賞大洋六百元小寶五百元寶寶一百元倘有通風報信因此緝獲者減半儲洋以待決不食言因人已配婚不得不懸名偵緝但得原人歸來其他可以商議（計開）夜明珠卽老四又名小寶廿一歲嘉興人中小身材鵝蛋臉左腮下有痣如黃豆大右手第二指有疔傷指甲穿照藍小點子花緞攤皮襖內襯玫瑰紅酒花小襖綠緞褲藍花邊六寸天足 寶寶卽老二廿二歲嘉興人帶蘇州口音身中小單皮眼短面小白臉手粗髮少打小辮六寸天足

漢口路二百二十號寄母陳鳳祥啓

乙A669

遺失蘇路證券掛失作廢

茲有蘇路證券八紙收過一期第一三二一八五十元二〇二五二卅元二八二五八廿元三四二四四十五元四八二二一十元四八二二二十元五九二四五五元五九二四六五元共計一百四十五元除向蘇路清算處掛失作廢外特登申新兩報聲明

王問梅啓

龍章機器造紙有限公司股東年會廣告

本公司訂於陰曆二月十八日二點鐘開股東年會屆時務請各股東惠臨法界新永安街永安里口本公司會議爲盼

乙A892

步瀛鞋帽莊加潤記聲明

啓者步瀛一切營業貨物往來本票等今加潤記照常營業各往來及執步瀛本票者限十三日起三日內前來查對撫訛加蓋潤記圖章爲憑以前步瀛名義在外一切擔保等情由今日起一律取消惟步瀛本票如非往來所出係個人經手所借望直向原經手理楚於潤記無涉再者嗣後營業貨物銀錢往來均歸步瀛潤記蓋印爲憑倘有同事在外私相經手則潤記概不承認特登申新兩報佈告

戊A1059

金星人壽保險公司開股東會廣告

本公司定於本月二十八日上午十時在上海總局開第四屆股東大會請各股東屆時赴會爲荷

董事會謹啟

大麗花聲明

本園近接某君來函謂上海某種苗店亦有大麗花種子出售每袋僅售銀三角五分而貴園每袋竟售銀一元二角未免取價過昂云云爰將答函登報伏希 公鑒 本園發售之大麗花種子每袋內裝百餘粒而某種苗店所售者僅裝十數粒子粒之多寡相去懸殊價格之高下自然不同且夫彼商種子來自外洋每多隔年之貨其發芽力與本園自行採出者相去遠甚更有進者東西各國對於大麗花之栽培非常盛行偶得新種則珍貴莫名安肯輕易以好種子發售又與本園主旨不同六載以來海內栽培界嘖嘖稱讚何待贅告所望大雅能采購本園之種子兼購彼商之種子兩相比較優劣自明矣◎本園刻在上海西門外斜橋南貧兒院前設立分園凡於清明之前向該分園采購大麗花種子者每袋收銀一元壹購六種特價四元外埠寄費亦不另加並贈大麗圖譜一幀過期仍照原價發售

仙樂種植園啓

甲A792

浙紹永錫堂廣告

急啓者本堂案據丁巳二月議案及法領事面訂截止進柩期限爲時已迫所有新橋南麗園路新地四十餘畝亟應趕築殯舍現議夏初開工預算地盤圍牆殯舍及合做馬路等需費當在十萬查自丁春開捐至今實收捐欵七萬餘元而出支地價已過四萬不敷之數過半全賴 諸鄉台羣策羣力慷慨接濟同襄厥成除由各業代表贊籌登勸外其有僻遠未悉者尚祈輾轉勸告以期早日成立其功德當不在先賢創始下也報收捐欵處後馬路同和里永豐莊泰記弄元盛莊

戊A793

恕訃不週

不孝光潤罪孽深重不自殞滅禍延 顯考清封通議大夫花翎三品銜候選道加二級國學生鑑塘府君痛於中華民國七年戊午十一月十三日亥時壽終滬寓正寢距生於同治八年己巳十一月二十八日未時享年五十歲不孝隨侍在側親視含殮依禮成服停柩家園擇日扶柩回籍安葬祗以 祖慈在堂不克成禮哀 在成世鄉族誼屬

此訃 聞

謹擇于二月二十二日領帖幕設西門外白雲觀對面崇慶里東首本宅

不孝朱光潤稽顙泣血

乙A879

免染時行病之聖藥

意國白醫生發明黃黑藥水兩種

分售處北市兆豐路莊振家醫室及東方銀行朱志堯先生處 南市華商電氣公司陸伯鴻先生處

戊A1099

時評

◉強弱（冷）

強弱非禍福之謂也國家之強者國民自近於有福國家之弱者國民自易於受禍然亦有時因強而招忌反以速禍者因弱而自勉轉以得福者故強弱非禍福強弱而善自處不善自處乃爲禍福之所判耳

是故一國有識之士必就其國家之情狀而善以指導之弱者使各奮勉勿使之自暴自棄強者使各謙抑勿使之自傲自矜蓋弱而受人消滅與強而受人摧折其結果相差有限也

命令

三月十五日大總統令 特派熊希齡督辦湖南賑務此令

又令 派朱恩紱會辦湖南賑務此令

又令 司法總長朱深呈請任命鄭天錫爲大理院推事應照准此令

又令 陸軍總長靳雲鵬呈准京兆尹王達咨請以崇祿陞補佐領應照准此令

又令 陸軍總長靳雲鵬呈准吉林省長郭宗熙咨請以春桂陞補佐領應照准此令

三月十三日大總統令 外交部呈特派黑龍江交涉員范其光另有任用請免本職范其光准免本職此令

又令 任命鍾毓署外交部特派黑龍江交涉員此令

又令 任命博音德勒格爾爲翊衛使此令

又令 團琢磨給予二等大綬嘉禾章好富道明給予三等嘉禾章此令

又令 巴斯基業給予三等嘉禾章都寨資意商卞窩均給予四等嘉禾章此令

又令 小貫慶治給予三等嘉禾章此令

又令 狄伯義給予四等嘉禾章此令

又令 何始康晉給四等嘉禾章此令

專電

◉北京電 密約停頓宣布不但出某國要求兼由府外交委會主張該會與國院對此辦法甚不一致今日外部會議結果聞仍主一律披露（十七日下午二鐘）

◉北京電 長江三督密陳和議勢將破裂大局日趨險惡務懇元首乾綱獨斷（十七日下午二鐘）

◉北京電 四國對參戰借欵說帖外部昨晚已正式答復（十六日下午三鐘）

◉北京電 曹銳電鹽（十四）日美日人又在津續鬮請商兩國公使速設法消弭（十六日下午三鐘）

◉北京電 報載汴督中風復蘇但府院均未得電（十七日下午五鐘）

◉北京電 汴督病故風說昨已喧傳都下惟政府尚未得到確報而趙弟已奔赴開封一說趙督遺缺徐樹錚姜桂題競爭甚力故政府暫守秘密以待各方接洽徐意仍屬田文烈而另簡許世英爲省長如田同意卽可發表至農長周自齊陸宗輿最有望（十七日下午二鐘）

◉北京電 庫倫電俄兵竟向烏梁海攻擊我兵傷亡數十現正備戰（十六日下午三鐘）

◉北京電 吾國派赴西比利亞軍隊近與過激黨交戰十一日追敵至布來雅站（十六日下午三鐘）

◉北京電 政府通令沿邊各處嚴防過激黨竄擾（十六日下午三鐘）

◉北京電 陳毅電告俄兵向我烏梁海猛攻現已準備接戰（十七日下午一鐘）

◉北京電 政府擬訂管理僑工遺產條例（十七日下午四鐘）

◉北京電 巴黎電我國向德奧要求條件已於三月八日提出和會分三大綱第一因脅迫而損

上海中國濟生會勸募湘災春賑廣告

敬啓者上年湘省兵災之後繼以水火時疫死亡載道慘不忍聞經各慈善團體籌款派員赴湘分投救濟奈以災區太廣或因道梗或以款微致難普及如瀏陽攸縣茶陵臨湘湘陰寶慶郴州及東屏鎮或等處皆有朝不保暮之勢現在告急頻來春振萬難再緩除先由敝會設法籌款派員出發查放外仍求 各大善士慨發仁慈踴躍樂輸源源接濟俾解倒懸無任緊禱

上海寧波路中旺弄升安里 中國濟生會振務處謹啓

戊A1091

上海仁濟善堂勸募湘省春振廣告

敬啓者去歲湘省不幸兵燹之後繼以水火時疫人民困苦素所罕聞經本埠慈善界集欵往濟無如災區太廣支配難周其災情奇重之瀏陽茶陵攸縣湘陰臨湘郴州及東屏鎮等處或因道途梗阻或以經費不足尚未前往救濟舊歷新歲以來各該處紛紛馳書求振本堂既屬慈善份子理應往救義不容辭現經同人表決撥欵五千元公推堂董黃國英先生行驅往會同各慈善機關相機救濟惟災重欵微杯水車薪難乎爲繼尚求各大善士解囊協助不特本堂感佩無量湘省數百萬災黎亦將感德無涯如有賜助請送至六馬路上海仁濟善堂自當掣付收據並隨時彙錄登報以揚仁風滬上不乏好善之士尚祈注意是禱

董事會 朱佩珍 施則敬 王震等謹啓

戊A1042

上海孤兒院鳴謝 鮑咸昌 高翰卿 大善士

爲其兒女完姻將所受禮份內撥助敝院經費洋五百元爲諸親友造福拜領之餘無任感紉除填呈收條外特此登報鳴謝

戊A1112

上海孤兒院鳴謝 丁雲亭先生經募章宸蔭大善士捐助敝院白米四十擔

謹啓者茲承 拜領之餘無任感紉除填呈收條外特此登報鳴謝

戊A1111

閘北慈善團敬謝 高鳳池 鮑咸昌 先生 撥助鉅欵 爲親友造福

昨奉高鮑二大善士函開本月十三號爲兒女完姻鳳池因病尚未復原深懼慢客咸昌爲廠事叢集招待難周初擬從簡辦理概勿舉動乃蒙諸親友寵錫盛禮卻之恐反不恭以是兩家合筵欵客茲於所收禮份內提出大洋五百元送請貴團收存聊爲經費之助除另以五百元致送龍華孤兒院外相應函達卽希察收等云謹領之餘莫名感激合亟登報以揚仁風

閘北慈善團總董錢允利 沈鏞 主任王棟謹啟

戊A1084

粵僑商業聯合會第一批平糶米運粵廣告

本會第一批平糶米一萬五千包計二萬〇六百七十担已裝南輪船於舊曆二月十一日由蕪湖啓程赴粵復經訂租惠順過順杭州三船准月內可續運到粵仍當陸續租船輪運以期源源接濟而拯饑民謹佈

乙A991

上海中國義振會經收振欵

事務所民國路二七一號 收欵處三馬路中國銀行

戊A1034

慈善救濟券第六期聲明

敬啟者敝會六期獎券近於三月十一日奉來文核准照常發行所有獎券餘欵概撥中國義振會及上海各項善舉公益之用務乞各界好善諸君照常賜購用襄義舉不勝感盼

上海慈善救濟會敬啟

戊A1038

上海慈善救濟券頭獎獨得洋五萬元

敬啓者本期發行獎券其獎號較前格外增加得獎更爲容易會經呈請 政府核准發行券額四萬張券價全張五元每條大洋五角准於陽曆四月六日卽陰曆三月初六日在上海秉公開獎屆時除邀請 軍政長官 蒞臨監視外並柬請 各界前來參觀以昭公道所有一切手續與前相同印有詳章函索卽寄此請 公鑒

上海慈善救濟會敬啓

戊A1001

上海新業有限公司新世界招股東大會通告

啟者援照本公司定章准於陰曆二月二十日下午一時在新世界北部開全體股東大會屆時務請與股諸君隨帶股單撥冗駕臨爲荷

戊A1010

新開上海裕豐昌洋布莊

本號開設法大馬路吉祥街口坐北朝南自建四開間水門汀高大洋式門面專運各國秦西綢緞歐美呢絨發行全球布疋搜羅名廠出品督染廣藍竹布精選各種洋貨無不價廉物美最時花色無美不備

茲因房屋已將落成一俟佈置完全擇吉開幕屆期倘荷各界賜顧自當竭誠歡迎

批發 定價格外克己 花色俱備如蒙 光顧 格外優待 內莊 專做各埠 以廣招徠特此佈聞 電話中央四〇七五

乙A998

上海電報局廣告 ◉ 黑龍江青岡縣電報局於三月五日開局通報此啓

A33

上海電報局廣告 廣西省思恩電報局於三月十日開局通報此啓

上海中國公司（股票○附設儲蓄處 兼做押款）廣告

本公司集合鉅資買賣內國公債票各種股票證券印花儲蓄中國交通殖邊各埠鈔票安徽財政廳公債票且可押欵利息公道經理儲蓄定期活期存欵請至三馬路石路曲江里本公司接洽函件卽復電話二九三六分公司設在杭州塔兒頭

巳34

中字股票公司廣告

評準市價 大公司專營買賣蘇浙滬川粵漢鄂境鐵路股票公債儲蓄等票承蒙惠顧格外克己此佈上海設英大馬路石路口 誠信無欺 餘興里電話四九七五漢口連號中國公司在永昇平世綵里電話一二四六函詢市價當日答覆

A807

上海留法儉學會法文專修學校通告

本校設在法界霞飛路二百四十七號尚賢堂對門凡入本會會員並經本會認爲有志求學者介入該校不納學費章程函索卽寄

上海留法儉學會代表洪誠謹啓

浙江硤石鎮振興織襪廠 添請分銷七千處

[illegible] 本廠在中國發明最早爲中國首創第一家自造鋼鐵織襪機器各色線襪絲襪紗襪織造變山創辦七年本廠訂約分銷處至民國七年所現已遂九千餘處無論各國但須有一郵局之地方均可向本廠訂約分銷欲知詳細價目及分銷章程 [illegible] 啓

898

小兒化痰丸

[illegible] 上海四馬路丹桂第一臺 [illegible] 伯英醫生製

遺失田單

鄞人於本月十日國公赴寶山城友人託單明一鳳鳴田一畝五分四厘四毫一絲大廠結號十八圖章字圩第念七號第十一坵業戶李 [illegible] 因到車站時間短促急欲買票上車致將田單遺失如有人拾到者在此半月內送交彭浦鎮王宅每紙酬洋五元過期作爲廢紙務請各行號及中西人等切勿受押爲要特登申新兩報聲明

王燕雲白

仙品馬寶治癲如神

[illegible] 請試服輕者五六分告痊者重一二錢斷根最奇者服後永不復發誠天下第一 [illegible]

每分二元或購一錢照碼九折 另製天下馳名癲狂鎮心丸曾經試驗萬人效驗如神○雙料每粒一元○單料五角遠埠購函郵局安速信力自 [illegible]

無論危深 疝氣能包立愈 天下第一良方

疝氣之症皆由寒濕阻滯陰氣凝結以致氣不宣暢血不流通遂有血疝疝癩疝等患其初陰囊脹痛小腹結硬繼則囊大如斗筋粗如繩痛不可忍久不治則貴陰斷損其發尤劇本藥房痌瘝在抱覓得百試百驗之秘方稱遠一年疝氣以及腎囊風繡球風等症每日早晚各送三錢立能消脹去痛之症一兩盒包愈雖至重至危年深日久之症連服一料包可斷根每盒洋一元四元 另製包愈小腸疝氣膏 每張七角 若多年之症必須膏丸並用內服外貼見效尤速更奇者將膏貼上一刻時腹內氣鳴當將膀胱之寒濕由毛孔拔出不但服消痛止且愈一切疾病誠是治疝良藥 上海三馬路大新街 [illegible]

欲製照相銅版鋅版者鑒

本館現在置有銅版部專製粗細照相銅版及鋅版鉛版等件質料精良價格公道且製造之法非特迅速又極優美特此佈告

申報館啓

各省省長通飭行銷 禁烟總會提倡推廣
戒煙新藥
前浙江省立戒烟局局長兼技正留學日本醫學專門學校藥學士錫生徐先生驥發明戒烟新藥之戒絕廿餘萬人已戒無時毫成苦痛著效卓省蒙各給示長銷全通禁烟國會提總推廣倡藥服此價目法載仿詳函索單寄即總發行上海英大馬路盆湯弄口大生製藥公司

失之領土產業權利一律收回在政治經濟上限制自由發展之規約一律廢除第二列入對德議和草約之件分九欵最要者爲廢最惡國條欵收回膠澳及路礦脫離辛丑條約等第三列入對奧議和草約之件分八欵大旨同前（十七日下午四鐘）

●北京電 閣議閩防喫緊仍令薩督辦回任（十七日下午二鐘）

●北京電 錢復熊克武眞電悉法律解釋各有指歸正統閏分詎堪倫擬執事勉矣把袂有時白雲在霄悵望無極（十六日上午十鐘）

●北京電 龔財長諭三月分官俸在百元以上者搭新公債二成三百元上者三成總次長全發債劵（七十日下午二鐘）

●北京電 蘇省會商會農會電院部報載陸部違背鐵鑛條例擅與日人草訂合辦鍊廠合同顯係挪用隱踐同盟實爲和平障碍請速取消以保鑛權（十六日上午十鐘）

●北京電 蘇李齊兩長電府院政費難再裁節懇准飭部免減（十六日上午十鐘）

●香港電 廣州文昌廟十四日興工拆毀放寬街道紳士反對無效（十五日下午五鐘）

●香港電 伍朝樞電稱已抵巴黎現與諸代表協商輪流參與巴黎和會事宜（十五日下午五鐘）

●香港電 伍朝樞在巴黎定鑄程璧光銅像需費四千元（十五日下午五鐘）

※各通信社電※

●北京電 徐世昌電唐紹儀不再有軍火接濟閩陝並稱已能擔保 張瑞璣電告寒日（十四）夜抵潼關 院電朱啓鈐李純王廷楨謂陝事勿聽一面之詞方有解決辦法（十六日）

●廣州電 劉存厚鍾體道屢於南江廣元方面挑戰川督已電錢幹臣速行設法制止 閩省議會電北京政府速停陝戰並要求南北代表勿輕辭職（十五日）

▲以上平和通信社電▼

●北京電 張敬堯來電湘西一帶居民幾遭兵災窮困無食當此春耕急宜賑以籽種請熊希齡朱恩紱設法先借百萬元以應農時

●北京電 皖省省議會電日人運米出口全會議決否認乞嚴行拒絕

●北京電 日使昨函外部謂奉本國政府訓令將軍事協約以外各項密約暫緩發表政府正在考量中宣佈暫停頓

●北京電 蘇督電請解除鈕傳善通緝令未蒙允准

●北京電 國內銀公司改馬日（二十一日）開成立會（以上十六日）

●北京電 張瑞璣由潼關來電擬入陝劃界後樹立標記給具詳圖送上海議和會以資參考

●北京電 政府電朱轉唐請將在閩南各軍官姓名開示再行劃界以免匪軍假冒致生誤會

●北京電 此間喧傳趙倜删夜（十五夜）中風暴卒

●北京電 劉鎮華删（十五日）電戰事停止現由鳳翔回省

●北京電 錢總理銑（十六日）電朱總代表向唐質問南軍在閩進攻事（以上十七日）

▲以上中華通信社電▼

●北京電 王占元王安瀾被顏德基竄逐竄入防境院電李純朱啓鈐向南方詰責

●北京電 院電李厚基詢問是否有進兵尤溪之事并將朱啓鈐寒電轉閩

●北京電 鹽務署指令鄂岸榷運局將扣留鄭州等站之私鹽一律變價繳公

●北京電 王式通代表錢總理與張懷芝同車赴彰德（以上十六日）

●北京電 鮑黑督商允張作霖在奉軍第十九師內抽撥一旅開黑助防

●北京電 赴彰德會葬之要人因外間謠言與部屬約期以三日往返

●北京電 蒙藏院貢總裁請假回蒙衛有安撫蒙古王公消弭隱患之使命

●北京電 衍聖公孔令貽呈將崇聖典例酌予修改計分四項一增歲俸二林廟修繕工程由地方官會同衍聖公辦理三規復百戶名稱及轄下戶役舊制并取銷奉衛官四奉衛之薪俸移爲禮樂各器歲修費一二三項經內部議駁惟四項准予變通云

●天津電 日美兵警衝突事中法官憲從事調解雙方當局亦願和平可望善結

●開封電 豫界專使經過豫境沿路派隊護送已於前日安抵潼關入陝

●安慶電 呂省長呈准將銅陵故紳章邦元入祀銅陵鄉賢祠

●湖北電 探聞熊克武派鄧濟壽援陝行抵葭萌關所部譁變鄧被殺（以上十七日）

▲以上中孚通訊社電▼

●北京電 國務院接巴黎中國媾和委員陸徵祥等五人於十三日所發聯名電報略謂因國內和議停頓備受各國之質問吾人對之窮於回答若不將國內和議從速解決恐將失世界各國之同情云云（十七日）

●北京電 昨日段祺瑞徐樹錚等協議之結果段氏將於今明日中呈公文書於徐總統略謂歐戰行將終結中外議論沸騰請即取消參戰督辦處但關於參戰軍之事未曾提及一字（十七日）

●北京電 憲法起草委員會於今日午後開會出席委員四十九名將憲法大綱中左列五條討論決議 一總統制內閣制二制度研究之結果決定採用內閣制 二審計院依舊存留院長由政府提出於參議院求其同意 三平政委員決定依舊存留 四地方制度不載入憲法俟將來地方發達時始加入憲法 五法院（譯音）不受議會彈劾（十七日）

▲以上東方通信社電▼

●東京電 日美兩國政府所協定之西伯利亞鐵道共同管理案近已得英法意俄四國政府之同意不久當各行其管理今日下午將在東京發表（十七日） ▲共同通信社電▼

※法國無線電※

▲十六日里昂電 星期六日協約國國際最高會議開會討論數分鐘後即宣告延期會場會討論休戰條約中關於德（德國）波（波蘭）邊境辦法之軍事永久條欵自會議開始時威爾遜總統即通告大會稱彼對於休戰條約軍事條欵之內容尙未洞悉並要求延期討論將來討論擬俟至列入大會議事日程之日舉行

▲十六日里昂電 威爾遜總統對於一九一九年正月二十五日和會全體大會之決定發表宣言追述國際聯盟之設立應全部列入和約之內一九一九年正月二十五日和會全體大會所通過關於國際聯盟之議決要求㈠設立國際聯盟監視實行訂定之約言並抵制戰爭㈡國際聯盟之創立其目的在按照和約完成國際的和平凡文明各國均準加入㈢國際聯盟應召集會議並按時開會且須具有一種組織及秘書處

▲十六日里昂電 瑞典京城消息現傳勒蘇希軍隊已入福洛恩堡奪獲大宗軍需機關槍及俘虜敵軍現向彌杜方面退走勒蘇希軍隊並在福洛恩之西得有進步

※路透電※

◉歐洲和議與德國

▲七日倫敦電 德國無線電報稱斯巴航務問題之談判業已決裂因協約國要求德國無條件交出所餘之商船德國則非得協約國濟以糧食二百五十萬噸之保證不肯交出

▲七日巴黎電 一般人士現皆注意斯巴談判之停頓但不能因協約國之代表已離斯巴遂目爲談判業已決裂協約國與敵國代表今已各回本國請示

▲六日巴黎電 預料媾和草約之條件將於二十二日提交各國代表如德國負責任之政府依然存在則將即由敵國代表簽押

▲五日巴黎電 喬治氏今已回法預料高等軍事議會將即解決關於休戰之困難至於延緩之主要原因乃在草擬媾和條件之專家宗旨錯雜之故其中有議定暫時休戰條件者亦有從事草擬永遠休戰之約者故昨日以爲宜將條件退還福煦上將與其顧問福煦上將等欲將此條件交由明日高等軍事議會會議核奪 時報預料喬治氏因德國內局紛亂故將請列强會議採納更速辦事手續且謂喬治氏之意今宜從速簽定休戰條約俾列强能撤除封鎖維持協約國之信用

▲十一日巴黎電 斯巴談判之停頓法國輿情視之不外乎德國圖以過激主義恫嚇和會 里昂大學教授柯蘭氏將離巴黎赴高麗南部有所勾當 粱啓超在巴黎語客謂中國期藉維持開放門戶主義及要求取銷議與權勢力範圍稅務權利而在國際聯盟中爲一合格之分子

▲六日巴黎電 泰狄歐氏招待新聞家時謂迄今所擬定之媾和條約將無限期施於德奧布士四國又謂審査比國要求委員會尙未討論荷蘭林堡省問題希爾斯雖不設占地軍區域因丹政府宣稱祇須協約國軍艦泊於佛倫斯堡即足阻遏德人干涉公民大會事務 和會之英國代表人數增多其重要人員較開會之時更多自今日午後高等軍事議會開至重要之會議起至二十日左右喬治氏赴倫敦小作勾留之時止每日均將忙碌辦公

◉德國之內狀

▲五日丹京電 今日韋瑪消息謂柏林多數社會黨與政府之談判已使大局爲之安定政府現向柏林罷工者建議以兵工會爲憲法之一部分

▲七日亞娜斯特丹電 柏林消息施特滿內閣業已辭職惟德總統愛倍爾氏不允接受辭職書

▲六日丹京電 今日柏林消息昨日午後槍斃團詐警務部大門之斯巴達克斯團團員一人維時四周屋內及街中槍聲大作向警部襲擊政府之兵亦開槍回擊之是日午後有水兵偷伏行近警部置機關槍於附近街道且設障礙物海軍後備兵一師及共和國民軍一部分已加入斯巴達克斯團

▲六日倫敦電 德國最近消息施特滿內閣難免辭職現信愛倍爾氏已贊成此舉柏林因印刷匠與手民罷工現無報紙出版鐵路已全停止開車故由四鄉至城之人民皆乘載重摩托車韋瑪國會仍圖以社會主義之法制安慰極端派現制定一法凡屬德人均應予以自覓生活之機會如過殘廢則當濟助之斯巴達克斯團現滋擾斯班杜鎮該鎮因乏電氣各廠多已罷工胡爾森將軍所率之義勇軍團已占據各公署

▲六日丹京電 今日午前十一時柏林發出消息謂警務部及亞力山大宮附近終夜惡戰今仍在進行胡爾夫通信社之印工與手民昨均罷工

◉歐洲和議與各國

▲六日華盛頓電 美國警告意國謂意國如不停止妨礙輸運糧食接濟哥斯拉夫捷克斯拉夫新國事務則美國將從事絕止接濟意國之糧食

▲五日巴黎電 高等軍事議會討論接濟奧匈捷克斯拉夫等國糧食事宜謂目下每日有糧食八百噸運出但諸地所需之數爲三十萬噸當討論之際會質問意國代表意國曷爲因萊巴克之爭端封鎖邊界以妨礙賑濟中歐事務高等軍事議會將於七日續開會議解決此事

▲七日巴黎電 昨日外交部開會時喬治氏承認英國如取德國巨艦數艘則將有引起英美競爭海軍勢力之虞英美對於該問題已得同意英美爲還就法意起見故德艦數艘或可分與法意不復毁之 海陸軍條件限期問題今較本文更關重要昨日所考慮之實在條件約略如下 縮減德軍至二十萬人計步兵十五師騎兵五師分爲五軍團兵士拈鬮挑選役期一年每級之兵不（電文闕）逾十八萬人軍官須服務二十五年下士須服務十五年並籌定實行此制之辦法其廢續實行或需修改等事均將由國際聯盟決之所備軍械子彈之數以足供二十萬人之用爲限

▲六日倫敦電 昨夜滙豐銀行倫敦總理爰狄士爵士在銀行公會演說謂試查近代戰爭之賠欵即如索賠之數貴在得乎其中德國固應賠償損失然甚督敎寬貸敵人之律實無强弱之分痛苦之賠欵有害無益今人主張向德索取足以傷其經濟並止其準備第二次戰爭之賠欵此實自貽厥禍耳要知德國既已貧弱焉能交付巨大之賠欵若謂摧殘一國即足擔保和局之持久此實幻想也若法若比若意若希若塞若羅若孟其優先之要求如一一如願以償而英國平民之損失亦悉得賠則彼恐縱剝德國之皮亦無以償吾人之軍費也今欲定至大之賠欵而使英國商務受至徹之損失則當許德國自由購買原料並自行規定交付賠欵之方法賠欵之數總以適度使敵人力能得諸捐稅爲宜所定條件當使負債者常存於相當時期內可以償清債務之希望云云

▲四日波森電 協約國國際委員團已赴克勒士會晤德國委員團德國飛機昨以機關槍轟擊彭資成之居民

▲六日波森電 協約國國際委員團昨日越過德國邊界會德代表于克勒資德代表衣平民服裝舉止有禮態度溫和謂德人之般望停戰正如波蘭人又謂邊界一帶之戰事實由少數下屬之行爲所釀成德代表日內將波抵森繼續開會現望可得滿意之解決

▲十一日巴黎電 巴黎消息靈通之各界聲稱協約國於戰爭責任委員會提出報告後或須向荷政府要求引渡德皇及建議各國應各設立裁判所審訊破壞公共法律之罪案另設國際裁判所辦理關於諸國元首及領袖各將被控諸問題

▲十一日巴黎電 今日高等軍事議會開會時福煦上將報告喬治氏提及之縮減德國軍備條陳規定德國不得置撲武器之人至十萬人以上警察與稅關吏亦在其內福煦上將不以此見爲然其意減少參謀人員較減少兵數爲愈

▲六日巴黎電 阿爾巴尼亞代表申請高等軍事議會謂彼等之要求如難許可則高等軍事議會應許美國管理阿爾巴尼亞所要求之地以一年爲限美兵且應占據北愛比魯斯俾居民得自由表示其自決之主張按北愛比魯斯希臘亦要求之

◉俄國之內狀

▲六日倫敦電 哈姆斯韋士氏今日在下院答覆質問謂俄國過激黨政府殺害之人爲數甚巨英政府得確實消息過激黨政府現招用華兵若干其中充行刑者甚衆檢查死屍皆受慘刑而死是否華人所爲抑出過激黨之手未能確言

▲六日倫敦電 路透電社得悉俄國大局如下 北烏拉爾之西比利亞兵仍在庫諾爾西南及維亞特加烏拉爾之西比利亞兵已占據平斯克東南五十二哩至配姆鐵路南面乘勝進攻刻向薩巴波爾進發 南之尼柯爾斯柯鎮 杜士夫將軍之哥薩克兵已截斷太希干至哇倫堡之鐵路 以上數地之過激黨兵士共有十二萬三千人有紀律之紅旗軍七千人携砲隊現渡布格河向俄迭薩進發法兵與波蘭兵已完全占據班特·鐵拉斯波爾·俄迭薩鐵路重創過激黨軍隊 里加灣濱有劇烈戰事閧德軍擊敗過激黨克復文杜鎮

▲七日瑞典京城電 維也納消息據某報載稱東加里西亞與烏克蘭大爲紛亂泊羅斯柯羅夫有四百家慘遭屠殺

◉各國近事

▲六日倫敦電 一九一九年至一九二〇年之海軍豫算規定經費英金一百四十九兆鎊將士二十八萬人最大之數項爲建造修理維持費六十七兆鎊俸金二十六兆鎊軍裝與飛機十八兆鎊

▲六日倫敦電 英國最大之飛船R三三號船身長六百七十呎龍骨全平於今日試飛於半小時內飛行三十哩天時雖不佳而降地頗爲安穩

▲六日倫敦電 今日下院有人建議否認軍役議案時陸軍大臣邱吉爾氏演說言政府之政策乃反對永遠之强迫軍役而編成志願軍以充海外防兵內國防計畫現進行頗爲順手云云末言該議案極關重要無此即不能保有戰勝之果該軍役議案卒以三百零四票對七十一票二讀通過

▲六日倫敦電 美克非森氏今日在下院答覆質問謂政府決議釋放拘禁英倫之新芬黨領袖

▲七日倫敦電 白里巨滿氏今日在下院宣稱政府決議凡入口品取締條例非經內閣允准不得繼續施於由帝國任何部分運入之物品內閣非有未預料之必要發生決不允可外國入口品之取締條例目下未便全行取銷惟各項原料均可邀免云

▲五日華盛頓電 各州知事市長今日開大會討論舊金山市長羅爾氏提出之決議案請威爾遜總統即行召集國會通過救濟失業人民愆期之法制羅爾氏要求告以當道會以何種事務位置逗遛紐約之免役美兵該決議案主張取銷中日兩國建造美船之合同以便美國工人增多工事該決議案已移交審査會査覆

▲六日倫敦電 各報評論威爾遜總統之演說深以國際聯盟已成美國內政爭端爲憾蓋今荷稍有歲爾遜總統未受人民委託之見解即可搖動威總統在和會之地位所幸威總統堅毅不屈能反攻攻己之人云云

▲八日紐約電 航務工人罷工之擧可謂業已解決每日工作八小時增加工値之要求均經許可

▲八日紐約電 戰鬬飛機一架自台登飛至米尼哇拉計程六百六十四哩歷時二百七十三分因天氣不佳會於中途降停一次

▲十一日巴黎電 法飛機公司擬以飛機載客往來巴黎倫敦法國各大鎭及摩洛哥等處 英國所設倫敦巴黎間之天空航務不日將開辦來往取費英金十五鎊

▲六日巴黎電 比國警察發見全部公文今日已呈交賠償委員會內有德將致兵士毁壞比國城鎭之詳細訓令據公文觀之司理毁壞事務之人員均有俸金且詳示應行之方法

▲五日巴黎電 關比國事務委員決議關於比國索取荷國土地一節不發意見因處置屬於中立國之土地非該會職權內之事務也

▲六日倫敦電 路透電社得悉現已與荷蘭議定來因河陸軍免役之兵准由水道運至洛特丹且望荷蘭兼允英兵取道洛特丹開至來因河惟須申明此擧之目的乃在從速告成和局不能提出侵犯荷蘭中立之任何問題

※公電※

●長沙公民會來電 全國和平聯合會分送和平會議南北各代表各報館各團體均鑒頃讀彭君兆璜等致湖南各法團魚電謂公民黄中等抹煞民意揑詞通電并有開公民大會僞造民意之主張希各注意等語措詞未免不倫夫共和國家首重民意公民大會乃集合眞正民意機關黄中等懸於湘禍之遠因以及未來之險象重以滬上湘人所持之激論深恐推波助浪激起紛糾吾湘子遺何堪再刼用擬組織公民大會徵求眞正民意以爲適宜之請願是以先行通電表示緩和至如公民會之行何請願須俟公同表決既非私人所可揑詞亦非他人所可利用彭君等亦何必重逆民口自處極端剏以伸張爲抹煞以公開爲僞造雌黄飛白價値奚存茲公民等已擬擇日召集開會并徵求各縣公民之同意協力請願尙乞南北各代表對於湘事須認三千萬人民之公意爲民意不能以旅滬少數僑人之私意爲民意并須以至大至公息事寧人之善意爲民意不能以偏狥挑撥召釁紛擾之惡意爲民意則湘民幸甚和局幸甚另有公民等湘事商榷書由郵寄呈議先電達諸維鑒納湖南全省公民大會籌備會代表曾廣鈞辜天保李藩西曹斌達陳培武紹程左欽庸劉若彝朱沛衡劉作民李韻濤等暨署名公民吳湘等三百九十八人公叩删

●蘇議員致北京當局電 北京大總統國務院鈞鑒現有奸商運米五六萬石由滬寄車載至浦口積聚捷運滙通悅來元成廣滙等各轉運公司希圖至濟南等處轉口出洋經官廳查獲該奸商聲言即日向陸軍部運動護照果爾勢將陷蘇民於絕食羣情惶駭務乞迅令陸軍部勿給護照以保官方而重民命迫切電籲維新亮察江蘇省議員戴思恭馮世德盛元晉龔廷鶚趙文郁等刪 大總統國務院鈞鑒鳳凰山鐵路前與日人訂約經幾許之奔走呼號始得爭回改由本國官紳合辦乃近聞擬紙載陸軍部復與日商大倉公司訂立合同某等聞之驚駭萬狀以一鳳凰山不足現約更欲以五十里以內之鐵礦一齊斷送變本加厲亡國喪權凡我人民誓不承認務乞立即制止不勝迫切待命之至江蘇省議員龐振乾張援馮世德徐楚錫等同叩

●廣東鄂籍議員通電 各報館均鑒近閩方縱隊長化南簽電不勝駭嘆蔡總司令濟民慘被方軍刼殺前經同人電請査究在案方軍初既刼殺生前茲復汚衊死後證以該參謀長吳淸熙艷電未及蔡公一字之非即該縱隊長由萬致黎公原電更顯示引罪垂悼之意初無相稽之惡今以輿論伸討欲蓋未能遂出以排誣之計審其辭屈具見情虛蔡總司令既迭次勾煽友軍部曲當局何竟末之前言該縱隊長既早受淩逼當時何不申請査辦蕭柏所部既同爲葉軍之叛兵何以在蔡則爲勾煽在彼則爲招安情詞詭異顯然可見況蕭柏叛蔡之後該縱隊長旣不扶同剿辦更結以爲利特使蔡部孤寒遂遭毒計爰書已具罣辯何辭總之方軍枉法殺人罪無可逃其事實已於黎聯軍總司令轉述葉馮兩代表之報告見之矣同人均爲護法而來原屬同仇有何歧視以人心未死直道當存義師方興法不可撓用是申辦凡以爲川鄂前途計也現方化南旣已自承罪人斯得伏乞護法政府唐聯帥熊督軍黃黎各總司令依法調集人證秉公訊辦並希諸公扶持正義一致主張爲荷鄂籍國會議員張伯烈劉成禺白逾桓高振霄陳廷颺袁麟閣陳應昌韓玉辰田桐吳崑畢鼎琛沈維周張大昰詹魚慶宗北張知本萬葆元時功玖蔣羲東居正彭養光彭漢遺胡祖舜叩蒸

●粵省陝議員致旅滬陝議員電 李龍門楊西堂焦易堂陳曉雲馬彥翀諸兄鑒冬電誦悉南北議和陝獨激戰爲國爲鄉同深憤慨公等奔走呼號欲拯義軍之危並急桑梓之難異地同心無任感佩弟等力求軍府準備實力爲陝援應更電請川滇當局念唇齒之誼速張撻伐此次陝局之誤在我以和爲目的彼以和爲手段遂前憗後顧合力並圖始終罔懈餘函詳趙世鈺寶應昌史之照王覲彤王兆離尙鎭堂朱家訓寇遐劉治洲李含芳王鴻賓文

姚氏古文辭類纂評註
姚氏古文辭類纂上起秦漢下迄方劉爲卷七十四爲類十三選輯最精自是佳本顧其中典實之與僻字義之通假以及文派之異同文體之奇正均末揭出教師講授與學子觀摩勤多室礙本局爲便利批見一一詳加評註庶幾一驚了然會心不遠於以收事半功倍之效或亦讀者所歎迎乎

全十六册 價洋三元 外埠郵費每部一角

上海文明書局發行

唯一毒門陳伯咸醫士

六馬路電車轉角興和米店東首第五石庫門左 懷安施醫局

花柳一症首推陳君伯咸懸壺海上越念餘年凡經治愈指不勝屈近更參用注射血清新法見效益臻妥速世有患者幸注意焉

贊成人 朱葆三 沈聯芳 楊少川 周金箴 虞洽卿 陳潤夫 顧馨一 王一亭 傅小庵 謝仲笙 謝蘅牕 梁炳垣 吳蔭庭 姚紫若 錢達三 聞蘭亭 項如松 丙343

瑞和洋行 禮拜二拍賣

上等中外木器

准十七日下午二點半鐘在本行拍賣 由牯嶺路滬商總會搬來 紅木碰和檯椅子 彈子檯 玻璃門衣櫥 方檯 梳妝檯 花架棋檯 柚木大櫥 着衣鏡 茶几 大床 圓檯 絨沙椅子 磁器 古玩 字畫 掛鐘 火爐 以及另物等不計 欲拍者上午看 瑞和洋行啓 戊1087

瑞和洋行 禮拜二拍賣

住宅

准于十七日十點鐘在靜安寺路第七十二號內拍賣房間木器鐵床織絨地毯盪磁浴缸火爐以及零物不計欲拍者預先二天可至該處觀看此佈 戊1089

禮拜二拍賣

奉會審公堂諭 寶和洋行

准於十七日上午十點鐘在愛而近路培德里四百十六號又四百六十五號內拍賣生財家俱等不計此佈 寶和洋行啓 121

每禮拜二不限價 拍賣公平足頭貨

啓者本行來滬已有五十餘年專運英國名廠各種疋頭貨色元羽綢細布漂布洋紅布市布洋標細布英漂羅紋等貨每禮拜二上午九點鐘在本行拍賣不限價公平交易 上海英商瑞和洋行啓 872

公平洋行廣告

逕啓者本行歸叫莊之著名老牌甘露九德九財黃夢筆生花 洋(白)紗素 准于本月二十七日禮拜二起拍賣 恐未按期過知 特此預佈 C244

禮拜三拍賣

上等住宅 寶和洋行

准於十八日上午十點鐘在卡德路三十九號內拍賣串堂書樓上等木器 菜間房間廚房應用一切器具 紅木雕花椅子 玻璃鏡子 大菜檯 眞皮沙法椅 銀器 磁器 地毯 電燈 刀叉 一切什物不計 先二日可看 此佈 寶和洋行啓 Q120

瑞和洋行 禮拜三拍賣

華記 元羽綢 標公平 呢羅嗶嘰 絲裙料紗緞

准於十八日二點半鐘在本棧拍賣 英皇藏寶 桃柳圖 玫瑰花邊 菊花桃童 白邊本邊 三磅半至七磅 猫頭英雙天官 美而紅 問津 橄欖登紗 怡德東洋虎皮布 雷 稍漬公平 餘貨不計 此佈 戊

瑞和洋行 禮拜三拍賣

住宅 洋琴 北京地毯

准于十八日十點鐘在靜安寺路第二百〇八號內拍賣串堂客所大菜間臥房浴間廚房等木器洋琴北京地毯電氣風扇電燈以及一應零物不計欲拍者預先一日可至該處觀看此佈 瑞和洋行啓 戊1088

瑞和洋行 禮拜五拍賣

博文印刷公司

二十日下午二點半鐘在九江路第七十九號八十號內拍賣 大號石印機二部 鉛印機二部 腳踏石印機三部 製紙板機三部 澆字機一部 打樣機三部 踏洞機二部 切紙機二部 銅模四付 中外鉛字大小石頭紙頭以及生財木器電燈另物不計 欲拍者於十九日起可看 拍後當付現銀出清 此佈 戊1060

元芳洋行

不限價拍賣足頭

每禮拜四

本行開設在滬已五十餘載專運英國名廠各種疋頭每禮拜四上午九點鐘在本行樓上當衆不限價拍賣 各色元嗶嘰 各色羽綢 泰西各色細布 紅市布 洋標布 原布 漂布 白竹布 斜紋布 贈標漂布等各貨 詳目請諸君惠顧 英商元芳洋行啓

禮拜五拍賣

房屋地產 魯意師摩洋行

始創自同治十三年 即英一千八百七十四年

准於二十日下午四時在本行拍賣坐落老西門內沿馬路第三百八十六至三百八十八號朝南平房三間樓房兩間後進天井一間樓屋兩間兩廂房再後半進面西廂屋一披共計基地六分四毫要知詳細可問本行可也此佈 魯意師摩洋行啓 丁916

三發洋行 奉法公堂諭

禮拜三拍賣

貴重地產 十八畝

准于二月廿五日下午三點鐘在法界黃浦灘四號本行內拍賣地皮該地坐落法界巨籟達路相近徐家匯路計地十八畝九厘九分七毫之共約價銀二萬餘兩並本地圖欲知詳細請駕臨本行詢問或看圖貴客等可也 三發洋行啓 戊1086

找尋養女

今有養女名桂喜年十三歲廣東口音額窄面白於本月十一日下午出外買物未回倘有知其下落者報信酬洋五元送到者酬洋十元住新閘路安里一百六十號周宅千白 甲796

遺失派司

陽歷三月二號在海關報出口派司遺失單雙號計二千二百五十五號又二十一號一紙及重十一斤用五十去八雙担又二十二口担十子宮九四口... 聲明作廢倘有人拾得向海關掛失 新三枝洋行謹啓 甲793

遺失收條聲明

今遺失潤寶齋代推廣東粵漢鐵路股票收條第一號二號股冊字五名下念計四十二股劉少笥正收執該股轉向經理處掛失倘有人拾得作廢特此聲明以免後用 劉少笥謹白 甲739

履瀛 獅子牌

生牛皮滅蟲要藥

本行特製生牛皮滅蟲藥二種 甲曰(摩史散敵藥水)乙曰(保護生牛皮藥)以上二種出售以來銷路日廣蒙各界讚許行銷外洋運用經久功效卓著預防蟲害須以一月迎之爲要永無蟲蠹之患 品質精美價格從廉 各埠均有經售 欲索章程即寄 乙1024

上海派克路一七七號

履瀛藥行謹啓

遺失本票

上年本票號數四百元第五一紙係八月期日九十洋元午五日掛失此作外中有拾得者如向該行報廢等登報聲明 沈耀廷啓 甲810

遺失提單

今遺失恒泰公司南京運滬第二站百七號包提單豆三一紙計該作廢倘有人拾得作廢登報此佈 高問顏白 甲811

遺失聲明

今遺失元發莊第二號第一百六百元三日期莊票一紙已登報作廢並向申明新號聲明作廢 須收用者勿望拾得 甲809

廣濟祥藥局廣告

本局自運廣東馳名各項丸散膏丹原壜油樹藥酒荷油五臟油性樟腦丁香油薄荷油玉樹油艾油紅油片油萬金油 上海五馬路廣濟祥謹啓 乙102

聲明作廢

王少涵於民國十年五月一日與人合股開設濟豐泰號因時作事不得已將股份退出此後該號所有一切事務概與本人無涉特此聲明 574

遺失莊票

今記七月期振泰莊洋四百元正票號第五十七號一紙已向該莊掛失均作廢紙倘有人拾得特此登報聲明 豐泰君記

遺失提單

由江天輪船第一〇H號進口五十號提單棉花二年有爲申新紙廠 四口一八念登報作廢 協豐行啓 甲779

遺失提單

今遺十二月州船第十次太古五三號古行進口四八號提單穗源件...特此聲明作廢 穗源啓 甲777

遺失派司

今十二月遺失武昌輪由漢口進口派司第七百二十號... 報關行 朱春記啓 甲795

張之銳啓事

本月十六日午後約六時在電車中被人扒去名片及皮包等多張人鑑之 此端聲明 808

學鋼琴者注意

茲有西洋女士授鋼琴樂理課程學生每星期授課二次專教新學... 請至某路某號接洽 甲797

遺失支票

鄙人於三月十五日遺失茂昌銀號支票二紙 計洋 聲明作廢 林仲昭謹啓 乙1000

劉仲彝鑒

催汝速歸父母思汝病心切汝兄見報速回見面不遲 同春福公司 三知 金錫卿謹具

人壽醫藥室無一效驗萬治奇然潤料一寶紅語斑點雀登烟容濕瘰各嫩面鏡奇妙功能非以刺報迫安號價每五洋每局... 每瓶二角 上海四馬路五洋總發行 175

沈製 生髮膠

不論男女老幼髮黃髮脫毛髮稀少專治此品生髮神效...每瓶大洋五角 上海四馬路 發行所

英商卜內門公司有限廣告

BM&Co TRADE MARK

啟者蘇州華興號經本公司委充爲蘇州全境經理專售本公司洋碱及各種出品並和興公司肥皂存貨充足蘇州全境內用戶商號及惠顧諸君請向該經理直接購辦以便推廣是荷

上海四馬路

海華鞋莊 二月十四日起一律收明碼價比衆格外公道

春令應時貨品 頭等鏡面 貴企

大廉價

廣告

企呪一物定頭中最新佳品 商因急于收束近緣歐戰發生來源絕少 仍照原價出售另批大批存貨削價歸小號 各界賜顧無任歡迎 大馬路協祥洋布號謹啓 戊800

化痰止咳 茶葉

咳嗽第一良藥

專治急咳十年多念之嗽疾好無一年咳病服此茶每每輕之大盒半年三盒止久斷好功效... 路德路寄售口法... 328

尋人 王嶠崧 逃 自拐女招

男女走失 結銀 圓光 子不死求亡魂不四後果看下 能報馬對進報地病 ... 三旅館 臨壇治病 驚邪

空地召租

南市又五碼頭地老王路所有家如木地東至租議計一家碼頭... 本賬房白 甲755

合昌源米廠押款貨倉廣告

本廠開設南京下關已三年所 ... 自用押款各客迎接 總理人陳澄明謹白 甲153

京都天寶齋

嫩面玉容散

此散專治男女面上黑斑雀斑酒刺粉刺每瓶洋一角 ... 上海三馬路中市 西鼎新里

一採斷根

治頑癬藥水

此水專治濕毒頑癬乾癬... 每瓶大洋一角 368

美顏粉之最特色 馳名莫如

旁氏白玉霜

請試之

總經理 上海怡昌洋行

國貨鉛筆

永盛公司

中華鉛筆收回利權精良物美價廉 諸君請用國貨 批發四川路 乙979

立止牙痛藥水

此水治牙痛一瓶立止 ... 每瓶二角 仙壽啓 35

化痰順氣

立止咳嗽丸

傷風咳嗽 每瓶一角 上海棋盤街 保和堂 333

化州橘紅寄售

余宦遊浙省得道出江申有平安橘紅百餘家... 文治東化州廣貨啓 753 362

上海老北門口 (大)(利)(源)(票)(行)

本行經理各種彩票現售利濟券本月廿五開獎 ... 湖北券十八開獎 ... 特別優待外埠函購 436

流行症宜預防 各界注意

凡流行性感冒之起均爲空中呼吸之感染身體一經受寒即患頭痛發熱骨節痠痛等症此係流行之病... 上海五洲大藥房謹啓

聲明

上年本局延請畢公天生徵求各學校國文成績來稿間有未收到者刷悉河南路廣學會內西書部之廣學書局名稱相同以致誤會特將廣字改爲國字以示區別而免纏誤恐未週知特此聲明 上海威海衛路一百五十三號國學書局啓 乙1023

中華銀行分發餘利廣告

本銀行第七屆餘利經董事會議決分派一分二厘於舊曆二月十五日開始發給凡我股東請持股單來行提取特此廣告 中華銀行謹啓 戊4701

流行病要藥

痒症即係寒病傳染甚速近已盛行滬上偶一不慎即變爲肺炎預防之法莫如與患者遠離若已覺身體畏寒四肢疲乏及咳嗽多痰宜服本廬驪製牛夏或潤肺半夏露使肺氣安寧痰化咳止則疾病自爽然若失矣 半夏大盒二元 小盒一元 二角 試服二角 半夏露大瓶二元 小瓶一元 上海盆湯弄寧波路口崔氏瓣香廬總發行所啓 丙434

西泠印社發行

影宋本 藏書 / 本社創製 仿宋聚珍版 / 家刻善本 叢書 / 精拓全形 金石拓本 / 石刻墨拓 古今楹聯彙刻

各種印譜 / 劉刻大本 傳奇 / 金屬版印 名人大對聯 / 珂羅版印 堂幅屏條畫冊 / 潛泉秘製 印泥

京都天寶齋 ... 繁多限于篇幅不能悉載另印一千數百種詳細目錄如蒙各界函索請附郵票一分當原班寄奉此佈 總發行所上海老閘橋北東歸仁里西泠印社 628

萬國九洲第一靈驗耳聾聖品

本藥補腦生津宜用液退浮火除邪熱無論十年廿年舊症服一料竟獲奇功無不立愈每瓶七角若有虛言欺人罪我惟天 舖設上海二馬路西鼎新里內京都天寶齋啓 299

上海醫院 時症豫防藥 廣告

公立上海醫院注射調製 粉液 時症流行以來本院即向外洋定製豫防藥液注射者已有數家但價值甚廉每人服十包一袋十日分服只收藥本二角凡多人聚集 ... 戊1116

公立上海醫院招收男女見習生廣告

本院自上年招收男女見習生以來已及半載茲因各地來函請求補收者絡繹不絕爰再招收一次以滿有志求學者向隅之憾 程度 須心意慈善志堅體健 年齡 男十八歲以上三十歲以下 女二十五歲至二十八歲 納費 學膳費每月各四元 考期 二月二十五日 報名 均自即日起至三月二十八日止 考取後准予插班學習又另開看護婦產科班資格程度年在 乙117

修鋘公司廣告

本公司上海江灣飛機場專辦飛機器械 ... 戊A931

上海采芝堂藥舖遷移通告

本號開設大馬路抛球場已三十餘年... 茲因房屋翻造遷移英大馬路虹廟對街三層樓洋房照常交易 特此奉聞 戊A1103

古今閨媛軼事

是書搜集古今名媛雅事不及上之八分記錄清類曰故曰見曰自以代凡賢俠才情幽淫神雜則一十計餘言萬 ... 全書二冊 六元 郵費二角

上海 文明書局 發行

此處作爲廣告地位顯豁呈露極爲動目如欲登者請與廣告處接洽

劉氏起首秘製玉樹神油眞正老存濟堂聲明冒牌各界注意

竊維人生於世豈能終無危險偶或不慎偶患傷之然救患如救火藥非神奇勢難見效尤非預備緩不濟急若刀斧傷跌傷打傷滾油傷熱水傷以及蛇虫蜂蝎毒物咬傷風濕癱絡骨節疼痛頭風痛冷腹痛各危險之症即用此油探於患處立刻止血止痛消腫神效無匹如患山嵐瘴氣時疫痧症不省人事猝然倒地即將油少許探於臍眼鼻孔間立能起死回生實爲寰球第一寶品本堂秘製此油名曰一分時玉樹神油蓋醫救各症確能限定分時玉樹即罰身命得斯油衛生可保無虞本主人世傳醫術研究化學曾費數十載恒心始獲製成專爲救人危急誠古今不易得之珍物也溯自己亥創始迄今已三十二年久爲中外各界所歡迎藉油力轉危爲安者奚啻萬億兆人是以名震世界有口皆碑詎意世風不古年來冒牌日衆以僞油欺人魚目混珠惟利是視比比皆然非特無益於病且恐增其痛苦誤人不淺奚本堂有鑒於此用特登告聲明開設在英租界六馬路西首格致公學對弄老仁壽里四十三號三開間朝南高大石庫門內交易與新昌人參號合店且門口亦懸有新昌人參牌號本埠只此一家並未分出支店亦無分售之處從未遷徙地方若東首福康里之仁濟堂西新橋堍之濟華堂其餘之存濟堂醫藥局等店均係冒混本堂牌號 賜顧諸君欲購眞正老牌一分時玉樹神油務希切實注意認明本堂招牌免受所愚無任盼幸

再新昌人參號彙售

家藏祖傳眞馬寶專治各種文武痴癲

無不如響斯應歷年治痊是病者不少重則吞服三四分輕則二三分無不痊愈毋分定價大洋二元不折不扣如購一錢者特別優待照價九折另有做單所賺無多患斯疾者曷購試服之合併佈告

京都天德堂 三代專家

一[illegible]

包治毒門 出立保單 包醫包愈

特備男女養病房間膳宿淨養由客自便雇用招待專伺病人代煎湯藥藥不忌口隨便往來不誤公事

蓋毒症世人皆知有楊梅結毒魚口白濁橫痃之分不知得者有濕熱邪火傳染之別臟精審治毒發陰陽牌腎虛實各有不同按白濁一症若不早治非但痛苦且變五淋有勞淋砂淋毒淋膏淋惟血淋最爲險惡若在失治必致魚口便毒小便腫毒俗名下疳實則梅毒之根本所發之瘡輕重深淺另有分別有包頭痔袖口痔斷線痔蠟燭痔園脬痔雞冠痔蛇梅痔猴子痔閣痔龜痔誤服市上普通藥丸延纏日期病勢反增再誤投庸醫不顧人之性命加以輕粉水硼倒提霸藥外毒雖愈而內毒墜入骨髓後來再犯名曰楊梅倒發透頂穿喉塌鼻壞眼遍身紅斑潰爛筋骨疼痛陷穿足底疳瘰瘋癱五官破形更相情關一錯禍起百端喪身敗家斷子絕後苦處難言本堂占一大醫士祖傳藏方專包外科毒門不論男女新舊梅毒惡極凶極以及他家不能醫治者本堂另有妙法奇藥與衆大不相同眞正出立保單包醫包愈好後還原永不復發不愈還洋若用霸藥雷殛火焚門診一元隨到隨看近有無恥好靠仿冒甚多認明上海三馬路大舞臺對門

381

懷德堂嫡派正宗老醫局 王雨香大醫士

包醫 小便腫爛 白濁腫痛 橫痃魚口

眞立包單包愈

全愈之省不同凡近假冒很多請認明

本醫生倘用輕粉水碌升毒藥爲丸必招天誅地滅雷殛火焚

花柳珠黃掃毒丸

祖傳王雨香在申臨証三十七年見多識廣治法精細其愈最速秘製花柳珠黃掃毒丸一靈效無匹專治男婦一切輕重毒症廣瘡濕褲咽喉腫爛小便刺痛便毒下疳橫痃魚口黃濁白濁血淋刺疼內外毒痔囊癰偏墜婦女下身腫爛白帶淋濁服之毒從大小便而出立效如神永無後患生育照常大盒二元加料四元

神效珠黃下疳散 婦女白帶丸 八寶五金收口散 小便腫爛生肌丹

珠黃止痛止濁丸

立止珀白濁丸

楊梅瘋痛包愈酒

忠厚爲懷無論男婦各種凶險毒症及前醫用霸刼藥治壞致成殘廢 步如常驗若仙丹每料四元大瓶二元 本堂在申臨證七十餘年專以濟世救人爲主

馳名老局比市上濫貼招紙亂登日報大吹特吹毫無實效

上海六馬路中市朝陽萬年茶樓西首第四家恒和油米店西隔壁懷德堂王雨香老醫局便是

丙344

新世界

第一游藝場南北二部（門票小洋二角 童僕減半）馬路下地道二面通行

南部第一劇場 大京班 文武京戲 大長片 偵探影戲

北部第二劇場 大髦兒戲 長片 文武京戲 偵探影戲

北部第一書場 張少雲 章文啓 王德岩 張萬年 曹漢才 曹寶忠 李玉亭 王品林 李桂一 沈□英 雙金錠 牌子大鼓 文武戲法 竹節生枝 巧要花壜 改良雙簧 戲迷大鼓 改良本灘

南部第二書場 張步蟾 吳陞泉 吳筱舫 朱秋田 朱鈺臣 張福田 夏蓮生 十齡童 鄭少賡 雙珠球 描金鳳 玉蜻蜓 白蛇傳 雙珠鳳 繡香囊 文武香球 三笑 改良蘇灘

北部第一層 跑驢場 自由梯 小華山 高下運動機 瀑布

南部第二層 愛華社 女子新戲 南部第一層 愛克司光 電學場 體育游戲 跑冰場 東西洋鏡 哈哈鏡

北部大藝場 準大馬戲 中外著名各種獻技 藝員券 西餐券 中餐 六露軒 特別淨素 大洋一元 大洋五角 演一角

請閱新世界報 詳細鐘點

▲十七日戲 石炳奎 筱雲甫 林芳蘭 金景萍 馬玉昆 筱麒麟 馬春樵 盖月樵 馬沛林 曹玉堂 趙福奎 五雷陣 吊金龜 落花園 富春樓 狀元譜 黃十三 忠功 雙釘記

▲十七夜戲 王海泉 筱雲甫 石炳奎 金景萍 馬玉昆 林芳蘭 筱月樵 盖麒麟 奇來鳳 馬沛霖 曹玉堂 吳蘭卿 太平橋 藥茶計 天堂州 寶花絨 砂痣 盜仙草 今古奇觀

日夜影戲 黑衣盜 十四本 十五本 十六本 十七本

提燈大會（日時四點半鐘起）（夜時十點半鐘起）

本公司特備超等西樂全班各界如有喜慶開會迎送等事均可承奏請向本賬房接洽

大世界

中國第一俱樂部 在上海西新橋堍

游資每位小洋二角 童僕減半

大長片 電光影戲 乾坤班 文武京戲 小京班 文武京戲 優美社 文明新劇 鳴津班 大套曲藝 韓秉謙 新奇魔術 白雲鵬 文明大鼓 劉翠仙 京音大鼓 老倭瓜 特別大鼓 曾振廷 單弦快書 馬佩環 文明大鼓 人人笑 特別口技 山東班 梨花大鼓 周珊山 時新灘簧 曹少堂 文明宣卷 吳玉蓀 白蛇傳 玉蜻蜓 錢幼卿 笑笑笑 吳小松 描金鳳 吳小石 白蛇傳 石秀峯 楊家將 葉聲揚 宏碧緣 陳士林 陳瑞麟 英烈 花園內 果報錄 花園內 小蓬山 花園內 機器游戲 小廬山 跑冰場 樓下 靈禽仙苑 樓下 哈哈奇鏡 商場內 動物院 大餐券 彈子間 中餐券 每位一元 春申樓 每位五角 日本式 京蘇大菜 共和廳 衛生食品 精雅茶室

今日舉行花神燈會有玲瓏花燈駿馬花神飛禽燈彩雜要戲劇

詳細鐘點及戲劇菜單目錄請看大世界報

立止白濁丸

淋有五淋之分濁有精濁便濁之別凡因花柳而起白濁痛者爲淋不痛者爲濁花柳白濁小便匯痛此皆由膀胱之濕熱閉於玉莖以致如淋非淋如濁非濁無論久近悉皆有之新者君火引動相火時作尿道疼痛苦不勝言久濁因氣虛勞慾眞陽大斷濁乃初感時均係秘密逢人少說輕者服藥稍妥重者延及數載發爲楊梅摧毒花柳潰爛如此大症家門受此貽害在上難告父母在下難對妻子患此病者急宜調治輕者一盒重者二盒每盒一元中盒七角服後自覺精神豪爽濁恙立刻掃盡如身體虧虧另有體虛白濁丸滋陰補腎丸每盒均一元包愈斷根永不復發無論年深月久皆可包愈謂予不信方請試之如果不效原洋奉還外埠函購郵局妥速上海南浙江路三馬路口時芳照相店隔壁德法製藥公司啓

程鳳生醫生製

丙1420

愛國影戲院

美界寧海路 址愛倫地

滑稽 柯克趣片

大部連台最長片 二月十九日禮拜四

第十三集 第十四集 第十五集 最後二大結束共六本

小 姊 妹

奇怪船 爲中國上海寶藏事之秘密恥史

價目表 樓廳三角 廂廳二角 特別廳二角 頭廳一角

上海大戲院

北四川路虯江路口即美租界 老靶子路北首崇業東隔壁里

大部連台偵探新片 二月十九日禮拜四演

十七集 十八集 十九集 共計六大本

十五集 十五集

即晚戲目 奇怪船 黑衣盜

共和影戲院

西門方板橋便是

即晚准演大部偵探新片（二月二十日禮拜五演）

第三集 五本 六本 第四集 七本 八本 五集 六集

奇怪船 蘇多勒

價目一角二角幼童七十

寶利安電泡

與日月爭光

各電器行均有出售

東京電氣公司

樣子間 上海英大馬路抛球場 電話中央四九○七

B-119

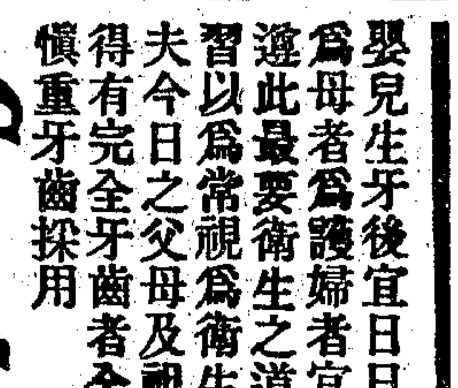

試請 雙妹老牌化妝用品

雙妹牌保髮水 雙妹牌雪花膏

紅色 大瓶五角 小瓶三角

白色 大瓶四角 小瓶二角半

香肌嫩貌 潤面美顏

大瓶一元 中瓶五角 小瓶二角半

此保髮水用之者則其髮無疏落之虞且香氣終日凝聚而不散誠固髮之鼻祖耳

總發行 上海南京路 棋盤街交通路 廣生行有限公司啓

昇記外國紙行遷移廣告

本號向在法界吉祥街吉興里開張歷有年所專運各國名廠上等粗細紙料發售各省素蒙主客贊擧今因房屋狹窄不敷應用爰擇於月之十一日遷移至法界三洋涇橋愛多亞路五十七號門牌照常營業零躉批發價格從廉以及代客轉運報關極其迅速如蒙 賜顧無任歡迎倘荷惠賜函件請寄該址投交爲荷恐未遍知特此聲明 昇記外國紙號啓

155

崇善施醫局延請周允懷周允鈞醫生

周允懷周允鈞兩先生儒而醫者也存救世婆心操活人仙手凡就診者莫不歌功誦德先生鑒於滬上爲花柳毒門之出產地偶不經意禍占滅頂或因誤售雜藥反致增劇者大有生命之虞乃具仁心仁術徇本局之請每日到局施診僅收號金二角治療之法中西並重故受診者無不應手而愈局中備設病房偏添男女仆役以便遠來就診駐局養病每日必由周君親臨察視庶易告痊並製各種花柳淋濁靈驗藥品遇有不便赴診者無論本外埠祇須通函詳明病狀滙寄藥資兩元原班寄上空函不覆地址（上海六馬路電車轉角處和興米店隔壁第七家三十七號門牌）本局勿誤

介紹人 楊小川 沈聯芳 蘇筠尚 楊信之 姚慕蓮 干湘春 葉榮卿 張樂君 虞洽卿 顧馨一 王文典 錢貴三 徐冠南 姚紫若 余炎卿 李右之

金昌

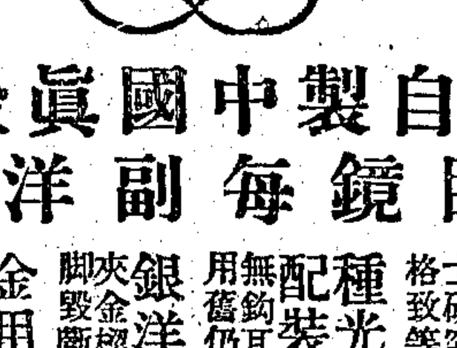

專售自製中國眞金吒力克眼鏡每副洋十元

本號創始改良眼鏡以來已閱二十六年蒙紳商軍學各界早誠歡迎茲爲推廣營業特別公道凡醫學士研究克羅克及藍白格致等片無論何種光線均可一驗配裝製合式無鈎耳壓鼻諸患原金用舊仍可收回兌換銀洋不若市上所售夾金樑脚戴之未久兩脚斷壞廢棄無用眞金用久不廢尙有回復價值公道劃一不二老少無欺務請愛護目光諸君早降幸弗失此時期是盼上海新世界南首安康里口分設蘇州閶門外馬路便是

864

眞正立退面麻藥水

初出天花肉癢難禁偶然搔破疤痕種根移面改相抱恨終身守舊醫家說是天成無法施治束手至今安林醫士藥學精深專究此理造福與人發明藥水靈驗如神塗擦三次漲滿無痕限日包好不靈還銀當面試驗不取分文近有假冒購者留心中瓶五元小瓶三元本齋經售

和平戒烟藥

行銷九年聲譽洋溢服後無遺精洩瀉嘔吐疲倦之爽有補氣益髓開胃增力之功每瓶三元兩瓶斷根以上兩種外埠函購寄費加一郵票九五上海英租界卡德路山海關路口善昌里造福齋藥房謹啓電話西一三九六號

北京留東預備函授學校續招法律醫學男女生廣告

吾國國基未固法律倘欠完全固有領事裁判權歸外人之憾醫學雖不乏人而指誤人者亦所在多有儆同人組織此校誠欲補救萬一以盡國民一分子之義務至于功課完全材料豐富講義詳明發閱講義即知不謬關於法律審判醫學解剖並有哲學法術以盡其妙用好學志士幸勿失機本校隨報名即發講義不收學費欲閱校章請寄郵票三分（二分爲限）向本校取閱可也本校有最新六百零六新燦法欲閱者寄郵票十分（一半分爲限）通信處北京虎坊橋大街游律師事務所

Sozodont

嬰兒生牙後宜日日潔之凡爲母者爲護婦者宜親視其遵此最要衛生之道使小兒習以爲常視爲衛生之必要夫今日之父母及祖父母之得有完全牙齒者全賴幼時愼重牙齒採用 Sozodont 之所致蓋此項防腐洗牙品具有香味能使牙齒牙齦潔淨致美製有液質粉質糊質各藥肆香品店均有發售監製者可羅伯歌公司設在美國紐約城華盛頓街二百一十五號

受盤聲明

民國路瑞泰蕆袋店今已將店基全付生財一併盤與順與祥爲業所有前瑞泰往來盈虧之欵圖章作保等情概歸前東理楚與順興祥無涉恐未週知特此登申新兩報聲明

順興祥啓

1677

重申辭職退股

鄙人担任締豐綢廠職務已於上年五月底告辭在廠司事人員該廠早經自行擇用各項契據股單等凡鄙人所簽之字概歸無效因恐遠地股東未能細悉故再登申新兩報聲明

王鏡齋啓

1752

八工美容術

是書爲梁溪錢瑛女醫士所編溝通中西參以心得及實驗諸法共分二編前編曰疾病門療治諸病奏效如神後編曰化妝門備言修飾之法人巧可奮天工附以種種秘方聖藥誠女界不可不備之書愛美好者幸勿失之交臂也

全書一冊價洋三角 外埠郵費分三

上海文明書局發行

美大公司綢緞洋貨放盤贈彩一月
上海四馬路中市
陰月二十五起
購貨滿三元者當贈彩券一張滿六元者贈二張以此遞增彩券內有極優美之品物券有贈請速惠顧幸勿交臂失之

※要聞※

◉北京通信（梓生）

▲參戰借欵合同披露之波折

中日參戰借欵之能否提出此項借欵合同之能否取消實爲中外人士最注意之一大問題亦南北和平會議能否成功之大關鍵也日本當局雖已聲明勸告政府勿將此欵爲內爭之用而實尙堅持不允取銷此項合同聞政府對於此事之辦法主張暫不提用此欵幷擬將此合同提出巴黎和會取消與否請巴黎和會解決之一面並商請日本同時宣布於國內惟聞日本方面對於宣布一層亦尙在猶豫中刻猶未接到其準照預定日期一同宣布之電則今日能否爲形式上之宣布尙未可知也八號記者到某高等機關得見此項合同遲一時記憶力曾將合同大槪草一報告其中遺漏之處在所難免茲從某處覔得原文一通錄以實我通信資料蓋臨時縱有周折而遲早終必披露也

▲中華民國政府參戰借欵合同　中華民國及日本帝國依據兩國陸軍協同防敵軍事協定之宗旨中華民國政府（以下略稱爲甲）爲充編練約爲完全協同動作之國防軍隊及參戰所需各經費特與日本帝國朝鮮銀行所代表之日本帝國朝鮮銀行股分公司日本興業銀行及股分公司臺灣銀行共三銀行（以下略稱爲乙）訂立借欵合同如左　第一條本借欵金額爲日幣二千萬元以中華民國國庫證券交乙承受　第二條前條國庫證券之發行其期限一年按年行息七釐以貼現之方法發行之外加佣費一釐由該國庫證券之金額內扣除期滿之日得由當事者雙方協定照上前所定同一條件換給發行　第三條甲受領本借欵金額時應即存於乙乙對此存欵按年付息七釐　第四條前條存欵甲有提用必要時乙應依另行協定之手續交付於指定之受取人　第五條本借欵所需之國庫證券製造費印花稅及其他雜費歸乙負擔　第六條甲將來如有與本借欵同一目的更欲借欵時應先向乙協議　本合同應備中日文各二份甲乙各保存其一合同如有疑義依日文解決之中華民國特命全權公使章宗祥印日本帝國朝鮮銀行總裁美濃部俊吉印中華民國七年九月二十八日日本帝國大正七年九月二十八日

附約　依照本日簽字之中華民國政府參戰借欵合同第四條本借欵金應交付於直接主管國防軍隊機關所屬之經理主任中華民國特命全權公使章宗祥印日本帝國朝鮮銀行總裁美濃部俊吉印中華民國七年九月二十八日日本帝國大正七年九月二十八日

附函　逕啓者中華民國七年九月二十八日簽約之參戰借欵中華民國政府以將來整理新稅之收入作爲償還財源特此聲明此致朝鮮銀行股分公司日本興業銀行代表股分公司臺灣銀行　朝鮮銀行總裁美濃部俊吉殿中華民國特命全權公使章宗祥印中華民國七年九月二十八日

◉宣布密約又生波折

發表歐戰期內各項密約自外交部呈奉批准後已於十四日下午四鐘將中日軍事協定各件之印刷品在外交部分布中外各報館代表其餘應行發表之件本定依照預定程序逐日辦理昨日（十五日）應發表參戰借欵等合同乃聞日使館昨曾致函外交部謂奉其國政府訓令此事與各方面接洽尙需時日請將軍事協約以外其餘各件暫行從緩發表俟本國政府來電再行奉告妥辦云云外交部接此函後現正在考量之中暫不發表此項合同

◉參戰軍問題之難決

日前四國公使同訪外部陳次長所遞說帖要求中國政府爲希望南北和局圓滿解決起見對於已編成之參戰軍加以制限政府已於閣議中討論此事閣員多數主張此時將參戰名義改爲陸軍部之附屬機關後經參戰軍之有力人員又至段宅集議一次俟決定後即將正式咨覆各公使

某方面消息東海以近日西北邊事日亟參戰軍編已成旅者現在訓練已熟擬即日商諸合肥酌撥若干協防日昨曾召張子志靳翼靑張志潭等會商一次至南方要求參戰軍停止招募一節當局以參戰借欵暫緩提用即可爲停募參戰新兵之表示昨日已將此意電致吳佩孚師長命其電轉南代表知照又聞東海昨日特召徐樹錚及靑木顧問二人入府詢問對於參戰軍之意見當囑徐氏對於陸軍部之覆案愼勿堅持所有一切辦法旣已電復朱總代表統俟覆電再行決定

◉津埠美日衝突之別報

天津日租界內美日軍人交鬨一案吾國當局自天津方面官吏報告之後深爲關注除令詳查原委外已訓令天津特派交涉員會同法國領事居間調處茲將津報消息分錄如次閱者苟與前昨兩日所錄日美方面報紙消息參觀可以得其異相矣

▲益世報消息十一日晚八鐘有日本便衣白帽（即警察）小森佐藤二人在彌生館飮酒醉後在街游行遇美兵數人不知因何遂相爭辯而毆打小森受有微傷日捕元勳佚只少林見白帽受傷卽行幫助只少林被磚傷頭部立時抬至醫院於是日署得有報告即調預備巡捕二十餘名手執木棒往尋美兵扭獲打傷後送押日本提署迨十二鐘時美武官親至提署將美兵要出十二日八點餘鐘有美兵數人手執劈柴在法界權仙電影園前及署街口與日人互毆聞日人有二名均受微傷又紛紛逃回報告日署遂下傳單招集商團二百餘名軍警憲兵全軍裝列隊而出紮於日法交界商團等身着便衣各手持斧把在法界各處搜巡在秋山街口過一美兵打後送押提署平安電影前扭送一人亦然十二點餘鐘有美巡捕一名在吉慶里站崗見日人來勢兇惡逃入三十一號院內復由該院越房而過三十二號以冀逃走旋被日人打傷拉向日本提署當時交通斷絕秩序大亂如何了結尙未得詳

▲京津泰晤士報消息十一日晚間有美國警兵三名在日租界四面鐘後富貴胡同內某妓館不知何故與日本警員爭毆致將日警員之頭部毆傷華捕亦有受傷者該日警員即鳴笛聚集警捕復將美國兵士打傷二名送至日本醫院醫治是時日警署即電知美國兵營派員將受傷美兵領回但該兵是否領回尙待調查次日即十二日晚十時餘忽有美兵多人手持木棍鷹集日法交界之處日本兵營亦調派軍士一隊在秋山街一帶防護兩面相持如臨大敵一時交通斷絕電車等均已停駛預備許久至十二時後雙方始行撤回又據另一報告美兵與日警衝突日警署白帽子（即警官）被美兵打傷後即用電話通知司令部派出馬步隊赴法界巡邏至十二鐘後美兵躲在平安電影門口凡遇日人並肩外出即擊其雙頭一碰如擊球狀登時流血如注因此受傷者甚多嗣因日兵至榮華里三十二號妓館搜檢美兵有竄至屋上跌下者亦受傷甚重（該妓館已搗毀一空）前晚復有多數日人身穿便服至權仙電影後娼寮內搜查美兵有美兵三人狂奔當被其扭住以後不知下落平安電影前亦有若干人手持木棒聚集路口意在報復居人皆惶惶不安後經法領事出爲調解美領已約束兵士不再外出頓開受傷之美兵（共二名）已有一名因傷斃命十三日晚八時餘謠詠又起梨棧左近有日捕數十名按各巷口把守並有數十日商各持木棍預備私鬬至十時有美兵二名與日人數人在平安影劇園爭毆因有人勸解未久卽行散去至十一時餘日領事並日警官乘坐汽車由旭街出發至法租界平安影園一帶環繞梭巡又聞美兵官亦至平安影園搜查美兵令其回營不准逗遛其間以免互相尋釁至十二時餘行人均散惟日捕照常值守是時法租界亦加派巡捕彈壓至各方面之態度法租界方面因新舊領事交替之際是以守和平之中立中國方面已由黃交涉員電詢美領對於此事之意見得美領事復電云已無事了又探詢日美兩方面云各自約束警兵以待正式交涉此十三日晚間情形也

▲字林報云旅滬某君昨從京南旋言及天津美日衝突事據謂渠於星期四晚離津時迄未聞美兵有開釁情事此番衝突原屬細事不意尋常街市爭端一變而成暴動恐民衆多及數千內有武裝日兵且由騎馬軍官指揮之是不能不爲日人責也天津輿情激昂不獨美日人民互有違言即法人亦憤憤不平以法人權利爲日兵破壞之故姑無論衝突如何發生第有三事似日人難辭其咎（一）武裝日兵侵入法租界破壞法人權利（二）日兵在自己租界及法租界中拘捕美兵而毆擊之破壞美人權利（三）日員有意說謊在美總領事前否認監禁美兵實則美兵固在縲紲中也星期二夜美日兵士數人在日租界妓寮中互起爭端日人聞風集合聞有便服日兵雜處其中美兵三四人致被毆辱是夜衝突甫作之後日領事龜井往晤各報館囑勿登載此事故星期三日報紙一家未提蓋從其請也詎知風潮醞釀愈甚星期三夜美兵與平民之在法租界（與日租界毘連）者數被投石擲擊且有被日軍警曳入日租界者按天津習慣美國憲兵常在各國租界巡邏隨身僅帶警棍遇本國人滋事始可拘之星期二夜鬧事之際美憲兵一人於拘捕一美兵時爲日人所攫毆美員至此乃傳令不許美兵入日境且爲實行此令起見星期三夜派出憲兵十五人駐於法租界內與日租界接壤之處日人疑其將入日租界以報復前夜之仇遂集衆盈街兵士持械出隊而僅執警棍在街彈壓之美憲兵乃向後退走矣（以下紀星期三夜鬧事情形與昨報所載相同故從略不譯）

▲十五日華北明星報云天津星期三四兩夜鬧事後星期五夜安靖如常法租界通至日租界之各路由安南兵防守並由華警巡邏絕未見美兵蹤跡據外人意見事勢雖已安靖惟危機尙在各方面對於日兵之侵入法租界等事頗多怨言茲事現由美法日三國官員調查商辦星期四夜半美使署頭等參贊斯賓塞爾氏由京到津日使署頭等參贊昨晨亦來查辦此事美參贊偕美總領事昨與法總領事會議美參贊又與第十五步隊各軍官會晤一次日總領事龜井所稱美兵一人由法租界某屋中曳出者曾在窗口開放手槍一語已由美軍官審愼研究茲一致切實聲明龜井此言殊非事實蓋美兵於不值役時從不携帶武器凡來復槍與手槍皆在營中檢查也華北明星報記者昨至所指之某屋遍詢屋中諸人皆以美兵未携槍械爲言並謂槍聲兩響俱係屋外日人所放云受傷之伍長今在陸軍醫院傷勢頗危周身刀傷約二十處左腿大筋已被斫斷致左腿完全不能動彈據醫士云生命或可保全但大筋恐難復接難保不終身殘廢又據司令云此伍長平素極爲勤懇爲隊中最佳下級士官之一同伴莫不愛之云龜井屢來問視傷狀美人殊感激之但望龜井自認其所發此兵挾有武器一言實告者之誤也美兵於五時一律回營憲兵亦於六時撤回軍中已發訓令嚴禁兵士越入日租界及法租界之一部龜井曾告華北明星報曰某少佐極欲以日兵入法租界事通告法總領事但未能覓見法總領事茲據法總領署聲稱法領署未聞有三月十二日晚鬧事時日軍某少佐來署訪問之事是晚法總領事並未離署夜半法警長來署請示法總領事尙接見之當即口授訓令兩道（一）設法速令日兵退出法租界此層於夜間一時見諸實行（二）禁止美日兵士入法租界以待後命此層當由美日兩國領事贊成今日總領事龜井已向法總領事表示歉意云

◉有煽誘外蒙擕貳者

邊防緊急情形已迭載前報茲悉陳都護使近電政府呈報邊情及謝米諾夫之陰謀尤爲詳盡略稱此次謝米諾夫利用富陞阿勾煽蒙匪意圖不軌在赤塔會議獨立行動確係實據並聯合布里雅特等某國暗助情跡支離莫據枚舉若此蓄謀窺伺則游拉爾東蒙境屬殊爲隱憂迭承指示方略謹當按步遵行再外蒙官府暨各旗人民等均屬傾向中央親睦誠意煽惑之事似可無慮矧謝氏含有匪性難事取信於人頃有布里雅特人來庫達及謝氏詭謀吾邦人必不信從已囑其密與開導該地人民勿受恐弄自貽伊戚除分飭各防駐軍嚴愼戒備外合併謹陳乞紓廑系

據某方面消息謝美諾夫屢誘致外蒙獨立近日謝氏在亦哈地方召集會議招邀各處代表赴會俄屬之布里雅特及呼倫貝爾與內蒙均各派有代表一人惟外蒙尙屬穩健堅拒不派某國武官又嘗游歷外蒙多方鼓動並曾要求外蒙政府借用電線及准許設官設銀行等事外蒙政府亦嚴絕之最近吾國庫倫都護陳毅親赴外蒙巡察與其外交長車林會見車林將謝氏私電呈閱並披露事林並向陳都護聲明近日遠東報載外蒙招兵兩萬希圖反抗中央一說全係出於離間外蒙財力萬絀何能有此力量此種謠言請勿輕信總觀外蒙目前態度尙不至遽生意外至月前來京展覲之恪靑吉農王近日聞已回庫盛稱中央禮遇至優極爲感激云

◉四國銀團與中國銀公司

據日人方面消息美國銀行團代表阿波多氏來京後美國復歸四國團一事不日即將實現蓋美國之復歸借欵團原爲日本方面所希望而屢向美國方面勸誘之結果也據聞美國之復歸條件係改組四國借欵團對華投資一如從前不限於政治借欵凡一切經濟借欵亦皆包含在內其各國旣成之借欵亦皆改換借欵團名義而日本方面對於旣成借欵之改換名義若以無條件之承認恐將成爲問題或將提議除去旣成借欵之全部或一部亦未可知再因美國之復歸銀團日本爲圖通融資金之增大亦將網羅國內大銀行組織一大資本團或將已成立之東京名古屋大阪等處之十八家銀行擴充資本團云

前星期二夕甘石橋梁士詒宅發起組織銀公司時當場由都中本國銀行團認募之額共計一千零五十五萬元惟聞該公司基本金定額以一千萬元爲度且組合分子擬不限定都中銀行將合津滬漢各埠銀行爲一大團體日前已分電各埠速派代表來京訂於本星期五日（二十一號）開成立大會日前都中各行認募之欵已溢額外到日尙須讓出分配外埠各行總數不得逾千萬元之額至將來該公司之活動在發行社債舉辦種種實業而尤以經營鐵路爲主要目的據梁氏與人言渠欲擬辦此舉數載於茲近因厭聞政治將致全力於此並非新近起意云

◉林長民對於鐵路統一案之聲明

林長民十五日快郵代電云鐵路統一外交委員會原案前已發表最初即無一字涉及共同管理反對者故爲是以聳聽耳近滬上報紙有載委員會取消當初主張國際共管而贊成曹汝霖等所主張者事實全誤春藕齋迭次會議因曹汝霖梁士詒極力反對致委員會打破勢力範圍之案不能貫徹深爲惋惜巴黎和會千載一時反對者實爲貽誤大局委員會議決原案在一月六日國務院發電在一月八日乃事隔月餘適於巴黎提出山東問題後國內亦大起反對鐵路統一之論極足怪也試問苟無徹底統一辦法東靑南滿膠濟濱越等路我國何日可望贖回眼前最關緊要之膠濟高徐濟順各問題安得圓滿解決請一併考究是非自明乞察登爲幸

◉紀協勝紀念碑之開工式

昨日（十五）下午三時中央公園舉行協勝紀念碑開工典禮東海特派吳笈蓀爲代表錢能訓李盛鐸王揖唐段祺瑞徐樹錚李長泰吳炳湘等皆着大禮服涖場行禮所有各界參觀典禮之男女來賓其數竟達數千餘人之衆典禮之盛可見一班此外如駐京領袖公使朱邇典氏外交團三十餘人亦皆躬臨會場參預其盛奏樂開會後招待員由休息室導引公府代表吳笈蓀國務總理錢能訓暨兩院議長並軍政警各界要人至禮場中外來賓皆在周圍參觀樂止由陳任中君出席報告開會緣由各要人演說皆以公理戰勝強權爲詞謂此碑不特足爲公理戰勝強權之紀念幷足爲中國與協約各國友好之永遠紀念云云演說畢再奏樂吳笈蓀及段芝泉等各執禮斧舉行開工禮按照建碑地位貫以木釘加嘉禾花於其上開工禮成奏樂三通閉會時已四鐘復由招待員引中外來賓入休息室茶點而散是日禮場上陳列（公理戰勝）銅牌一方係備以嵌在該碑之上者所用之禮斧俱係銀質重四兩係印鑄局製造者此外尙有禮斧五百個分贈參與典禮之人以作紀念茲錄籌辦處所定禮單如下（一）民國八年三月十五日午後三鐘在中央公園社稷壇上設禮場行開工式（二）設休息室於社稷壇前殿及園內各處凡恭請涖會者均請佩帶本處所送標誌花於是日午後二鐘三十分以前涖臨由本處招待員引導入各休息所內休息（三）屆時奏樂由本處招待員引導大總統代表國務總理外交團領袖公使段督辦兩院正副議長國務員各協約國公使各特任官至禮場上另由招待員招待中外男女來賓在禮場周圍參觀樂止由本處主任人員出席報告開會緣由後再奏樂卽請大總統代表國務總理外交團領袖公使段督辦舉行開工典禮並請兩院正副議長國務員各協約國公使各特任官參與行禮（四）禮場上預陳公理戰勝紀念銅牌一方禮斧四柄嘉禾花若干具由舉行開工典禮者依次加釘俟加釘畢由參與禮式者各加花於上再由舉行開工典禮者及參與典禮者依次演說畢三奏樂（五）禮成樂止由招待員引中外來賓分別入休息室茶點（六）是日典禮均着用午大禮服或制服或乙種常禮服事前並分發小啓

◉新國會紀事

新國會自本月一日自行集會以來以人數不足不能開議昨日（十四）下午始開第一次會議茲將兩院情形分紀如下

▲參議院　下午一時振鈴李盛鐸主席議員出席不足法定人數主席依法延長時間三十分至二次時已兩點主席報告已足法定人數宣告開會先由主席向衆諮詢前期會期內新到院議員梁君審查資格未能報告可否現在提出表決田應璜主張改爲動議於是由王學曾以動議提議提出報告表決贊成多數又以審查案提出表決亦多數通過主席報告請假議員無異議乃照議事日程開議第一案爲簽定本院議員席次由秘書二人提簽唱名簽定席次畢乃議第二案爲選舉本院全院委員長案主席宣告用記名單記投票法投票互選以得票過投票總數之半者爲當選如無得票過半數者時以得票較多之二人決選之現在在場議員爲九十三人以得四十七票者即爲過半數云云宣告畢即由秘書發票主席指定劉星楠周秀文楊以儉唐理淮等八人爲檢票員先行投票各議員依次投票畢主席宣告封匭未幾開匭開票檢票之結果計票九十三張與投票人數相符得票結果鄧鎔得六十六票汪有齡得十九票段書雲得五票以鄧鎔得票最多已過半數當選爲全院委員長於是又議第三案議員沈銘昌因得省長辭議員職事件多數通過又議第四案段書雲辭憲法起草委員案無討論主席付表決多數通過又議五案爲何焱森等提出咨請政府拒絕國際統一鐵路提議速謀根本辦法以維路權而重國體建議案由何說明理由畢楊以儉發言云此事眞相局外人不得而知報紙所傳未能據以爲實至何君提案理由充足可請政府電達巴黎和平會阻止並請政府將統一鐵路之計畫原案提交到本院以便知其眞象陳懋鼎主張先將此案付審查主席謂現在審查會尙未成立交審查如何辦法衆請照先例由議長指定特別審查委員先行審查主席以付審查付表決贊成者大多數決定由主席指定審查委員周秀文主張八人數爲七人遂由主席指定劉冕執等七人爲審查員乃宣告散會時三點二十分

▲衆議院　下午一時振鈴王揖唐主席議員出席者不足法定人數主席宣告延長時間三十分二次至一時四十分足法定人數主席宣告開會計出席議員爲二百零八人先由秘書長報告文件畢即照議事日程開議第一案簽定本院議員席次由秘書唱名抽簽抽畢乃議第二案爲選舉本院全院委員先令秘書入場檢察人數畢即按名發票主席指定檢票員爲張宣黃雲鵬鍾允諧烏澤聲等八人先行投票各議員相繼投票畢封匭開匭主席報告開票結果計投票二百十五張而投票時人數爲三百十六人票數少於人數當然有效衆無異議主席又報告得票結果黃雲鵬得一百二十一票程克得六十四票克希克圖得七票其餘得票者均在兩票以內故未報告宣佈以黃雲鵬得票最多已過半數當選爲全院委員長三時宣告散會

駐法胡公使日前來電報告萬國議院商業會將在比京開會查胡使上次咨文到時新國會尙未成立近日時機已迫外交部始致新參院公函並將胡公使咨呈一併函送兩院現新國會方面已於昨日（十五）特開兩院談話會討論結果由主席李盛鐸指定參院方面李國杰王世澂陳介何炎森陳煥章五人衆院方面王印川吳德潤高時臻饒孟任金紹城五人共計十人討論進行辦法並赴會人數問題茲將外交部原函及胡公使原咨併錄如下　外交部公函逕啓者駐法胡公使電開上年十二月六日咨請轉咨參議院派代表涖萬國議院商業會討論事茲據該會稱本年本期現改七月二日在倫敦開會深盼中國代表涖席等因特聞請速電復等因查此事前准胡公使來咨當經本部以我國舊議員業經解散新議員尙未選出商業會一時無從組織咨覆轉達在案茲復准電前因相應鈔錄原咨隨同會議報告書幷會章一併函達貴議長酌奪見覆以便電復胡公使可也此致參議院議長　駐法胡公使原咨爲咨呈事據巴黎萬國議院商業會函稱將於西曆一千九百十八年五月間第一星期二在倫敦開設第四次會議擬請中國議院組織議員商業會選派涖席等因查此會發生於英國議院設立已有十六年於西曆一千九百十三年比國提議稱爲萬國議院商業會嗣於西曆一千九百十六年四月在巴黎會議一次又於西曆一千九百十七年四月在羅馬會議一次各國派有常川會員二人均係曾任總長或重要職務人員此會性質有四（一）無政府之關係（二）研究推廣各國之經濟搜集各種商業報告設法修改商律討論關於各種提議（三）凡各國於商律上有變更之處隨時報告議院（四）商業銀行暨各營業機關須設法與議員隨時聯絡茲將該會第二第三兩次會議報告書並法國所組織議院商業會會章一份備文咨送貴總長謹請查照辦理並請迅速見覆爲此咨呈外交總長

◉京華短簡

昨日（十五）星期六國務會議討論之要案首先提出外交上某某兩項問題歷時甚久未有結果次議衍聖公孔令貽請修改崇聖典禮案討論結果照准交內務部核辦次議閩紳商來電請留薩鎭冰爲閩省淸鄉督辦討論結果亦照准此外任命官吏案數件遂散會

段合肥前日（十四）下午三時電知京漢車站預備專車十二輛聽候赴彰德之用昨日（十五）下午九點乘專車出京馳赴彰德祭袁夫人同行者政界要人有田總長張子志陸午樓諸人聞姜桂題亦於昨日下午到京轉車馳往彰德

陸專使曾於日昨電告政府謂庚子賠欵退還一節可望做到惟各國甚希望我國表明此欵退還後之用途且願其用途爲最有益於國家者聞政府業經議決將此欵純作爲教育經費廣設大學校幷多聘協約國之著名學者爲教授

八年公債業經決定發行財政當局因京外各機關官俸搭放公債旣已議訂辦法特飭印刷局漏夜趕印債票準備十六日提前發行使本月分官俸實行搭放

前日財部會議廳舉行會議聞列席者爲賦稅司長袁永廣僉事朱某曹某黑龍江財政廳長董士恩吉林郭省長代表莫去病農商部礦政司長林大閭農政司長黃蘷錫參事辛漢等當將吉黑採金森林局劃分權限及施行細則兩案完全表決昨已咨呈國務院公布

中國菸酒聯合會反對以全國菸酒收入抵借美欵之電到京後當交菸酒事務署核復聞張督辦對於來電擬置之不復昨已將擬不置復理由咨呈國院核辦

查禁嗎啡會下明令取締聞政府對於此事將設專管機關以內務次長爲督辦以醫學博士伍連德爲坐辦

◉陝軍苦守危城記

自北方下停戰令後日日輸軍增械必欲於此議和期間舉陝靖國一舉而殲之乃陳劉許張管及甘晉等軍以十倍之衆迄今猶未克竟其所欲論者異之不知陝靖國中多勇將常能身先士卒以少勝衆茲有從陝歸來之南方某軍官所述陝西戰談至爲詳盡照錄如下（一）田玉潔守修石渡修石渡爲涇陽縣屬距三原四十五里涇河渡口守者爲靖國軍第四路副司令田玉潔施攻擊者爲陳樹藩部下白鴻儀旅攻擊數日砲彈槍彈如雨而田部連長趙武李桐居死力防禦陳部卒未得逾此渡田君號令嚴肅深得民心而陳軍所至則驅逐居民至無所得食云（二）將朗亭守相橋相橋爲臨潼縣

愈肝胃氣痛將軍丹
肝氣之症世人患者最多皆因性情大怒事逆氣悶憂處過度或則春轉不舒致傷肝木從此鬱怒卽發甚至氣逆不順肝堅如鐵食不下咽坐不安席若不早治他年正氣一衰其發更盛竟有性命之發致之古方有左金丸治療照法試之毫無效驗今本藥房不惜苦心訪得御方名曰將軍丹無論男女如患肝胃氣病之症服之奇功立見若係二三年新患之症二瓶卽可全愈如其一二十年舊恙至多一料永遠斷根保不復發曾經試驗萬人者尅日見功從無復萌之人如此奇特未敢秘藏偉登報佈告皆患斯疾者吟得解脫呻則床席之苦每幸甚奕○元瓶實洋一洋每料六瓶信五元遠埠件臁原班
上海三馬路大舞臺對面錬雲大藥房謹啓　305

注意　漢口葉開泰廣告
本店祖訓不准另開分店自開設漢鎭鮑家巷三百餘年甲寅六月因屋朽遷至大夾街陶家巷口交易照常向係聘請公正友人經理本主人均不干涉以一事權且各房門費亦定有額額外不能私取分文近因人丁日繁家用有額倘有子弟假把本店牌號向親友及往來各號通挪銀錢貨物等情此係個人交涉請向本人速論與本店經理人及其伯叔兄弟毫無關係概不承認恐未週知特此廣告　969

孟河費繩甫之壻各科內治法完全徐相宸先生
診所上海北泥城橋鴻興里

介紹周鳴岐
…也在申懸壺二十餘年於內外花柳科…濟世並知其對於貧苦病症尤能格外體恤…房極爲淸雅雇用男女工人伺候所有症名診所開錄於後　外科　花柳科　眼科　喉科
在二馬路新旅社隔壁良濟局　局內設有男婦病房　185
介紹人　楊小川　朱葆三　沈聯芳　楊信之　莫子經　錢達三　傅筱庵　徐菊如　張樂君　虞洽卿　顧馨一　蘇筠尙　陳潤夫　王蔭生　錢貴三　謝蘅牕　聞蘭亭　李右之

兩湖義賑會特別啓事
啓者本會前在城內九畝地靑蓮路一號設立分銷處近因副劵停辦現託老北門外大發祥票號代兌紅劵所有中獎紅票祈至該處兌現不折不扣中水仍照前律特此登報聲明　181甲

上海虹口元芳路東貴方里內　廣昌號　注意假冒
本號開設滬江廿餘載歷來實事求是有口皆碑創製各藥品已歷十有餘年行銷各省遠近馳名無如現世人心下劣在上者專事欺詐稍不遂意即使其陰謀手段以冀破壞人之營業而雪其私憤在下者專謀假冒種種僞詐無奇不出以致各處假冒遍地此等…今爲注重衛生起見故再精製（小粒黑獅丹）其藥性之和平毋煩贅述惠顧諸君並…
貴客賜顧請直接臺批面議價格

鳴謝周文卿醫生白濁靈藥
…朝陽樓茶館對面存濟局…瞬間痛已立止再服…見存濟局之丸藥…擦毒丸每料二元…元均皆靈驗無比特此登報鳴謝…橫痃魚口…
三馬路貿易公司紀才駿謹啓

廣東 蔡昌明搜毒丹

主治　魚口便毒　楊梅結毒　小便白濁　五淋橫痃　疳疔爛疳　濕毒五痔　每瓶一元

本丹殺毒之能力甚速凡花柳及年久痲疾百藥罔效等症均能撲減無不沉疴立起永斷後患故服本丹四小時後覺腹微動其毒即從大便而出毒蓋病除不無痛苦

距三原百三十里守者爲靖國軍第四路司令岳西峰部下蔣朗亭營長施攻擊者爲張錫元旅自二月至今四十餘日大小十餘戰張部死傷甚多卒未能犯㊂馮子明鄧寶珊守施家坡施家坡爲富平縣屬距三原百二十里守者爲靖國軍第四路司令岳西峯部下馮子明鄧寶珊兩支隊長施攻擊者爲陳部劉世顯旅雙方相持二十餘日大小十餘戰民軍方面屢獲勝利劉部死者甚多後因劉部攻擊富平後路空虛故退守富平㊃王祥生守交口交口爲臨潼縣巨鎮在渭河北岸距三原百十里守者爲靖國軍第三路司令曹世英部下王祥生騎團長施攻擊者爲陳部張丹屏團王君部下尤以甄壽山馬廷琬兩連爲最得力某日之戰以一連擊敵兩營張部死者百餘王部得槍亦多㊄康之定守興市鎮興市鎮爲蒲城縣屬距三原百三十五里守者爲靖國軍第四路第五營營長康之定施攻擊者爲陳部姜宏謀團侯章保團自二月至今陳軍攻擊十餘次卒未得逞此地向以產火藥著名守者用藥包燒死陳部甚多㊅郭英甫守乾縣守者爲靖國軍第一路司令郭堅部下郭英甫支隊長施攻擊者爲奉軍雙方相持數十日奉軍挑地道用炸藥轟城强拉民夫背柴草燒城門郭軍防禦得力血戰支持奉軍卒未能逞㊆張敬齋守岐山守者爲靖國軍第一路司令郭堅部下張敬齋支隊長施攻擊者爲奉軍血戰多日死守待援奉軍死傷甚衆

◉爪哇通信（三）

巴達維亞簡君福輝爲爪哇華僑之名紳精通歐西各國文字能操中國官話閩粵語日本話爪哇語馬來語亞剌伯語臘丁英法德西班牙葡萄牙荷蘭義大利共十五種方言前游英法各屬大得該處方言家之歡迎以許多充當政府之翻譯員咸不能望其肩背也十年前會充巴達維亞中華商會及中華會館之會董爪哇學務總會初成立於巴達維亞時簡君曾被選爲副總理當時遇有華人不平等之事簡君即謁荷總督面陳一切以白其冤故華人多頌之現充荷屬南洋政府會議華僑之議員所抱政策以甯人息事拯濟同胞力謀生計爲要點簡君關心祖國亟欲於本年內旋國游歷調查祖國之政治學術以轉變南洋之華僑如能成行禪益當不少也

新任駐京荷使W. J. Oudendijk俄登勒克君（彼自譯華文名爲歐登科）前曾居北京十六年熟操京語而亦深通漢文千九百十三年爲荷屬南洋政府之高等顧問抵爪以來與華僑各名人異常接洽親自游歷各處調查華僑狀况并在荷政府方面極力反對待遇華人之苛例於會議場上親自演說中國之文明進化以及華人之溫和性質并親與荷督磋商訂定優待華僑之條例華僑咸稱頌之平時凡有華人晉謁者均予接見欵待遇有稍犯定例以求緩頰者亦能特別容情函達府官釋放蓋其人素抱平民主義亟願南洋華僑得與歐人平等以快活生存於爪哇各處也獨惜歐君居爪未一年即調任北美之使職優待華僑之手續荷政府尙未實行耳

本年一月十日聞歐君爲派駐北京之公使華僑聞之甚爲忻喜以歐君政策將來必更有益於華僑也現聞歐君特繞道來爪哇與荷督磋商事件并欲調查華人近來狀况我人預料歐君抵爪之日華僑必有一番竭誠之歡迎云

◉湘督變賣官產與惠民票

湘督張敬堯自蒞任以後變賣官產爲數已經不少然價銀若干用途若何從未有一字宣示乃昨日變買湖南銀行所有之沅江官垸田一萬二千餘畝忽大張布告略謂惠民票第一期開籤定三月十五日（聞是日尙不能開籤須至本月月底其開籤一切事宜有託朱鞠尊主持之說）爲時已促計需光洋二十五萬九千九百餘元應即先行籌備以免臨時貽誤茲飭湖南銀行總清理處將該行產業中之沅江官垸田一萬二千三百七十九畝售與沅江李鴻耀承買爲業議定實價光洋二十萬元邀集省議會總商會各界人等到場宣布理由均無異議一同簽立合約其價均於三月開籤之前全數繳存銀行備充獎金其不敷之數並已由本兼省長飭由湘銀行先行籌墊一俟開籤即行支付合行布告周知以昭大信云云張督之有此布告無非維持惠民票銷場使人民樂於購買惟一般人民對此頗多懷疑以爲湖南銀行產業係經指作惠民票還本擔保品者其產業究有若干又未經湘政府明白宣示乃於第一次開籤時即行變賣使其爲數無幾則六次開籤之後卽將變賣淨盡甚或不俟六次開籤卽將慮無所有所謂擔保者不將徒託空言耶至謂水口山礦餘利亦爲惠民票擔保品之一則此項餘利已曾指作省內公債擔保矣張督既可於已經擔保公債之後又指作惠民票擔保則以後再有須擔保者又可指作他項擔保矣是水口山礦餘利亦不可恃準此以譚張督之宣布變賣官產視爲堅惠民票之信用者實不啻宣示惠民票已無本可還云云又有謂張督出此並非專爲惠民票蓋其變買沅江官垸一事早爲旅滬湘人所聞曾在各報登布廣告爲攻擊之舉明張督恐人誤會乃有此舉所以屢次變賣不布告而此獨詳細宣示也

◉蘇議會記事（七）

十五日蘇議會開大會至三時僅到五十五人乃改開談話會將瞿石川鄒大純提出之宦阻鳳凰山鐵鑛借日本大倉公司欵案改由談話會解決到會者均以該鑛之歸本國人官商合辦係會中成案會中本可逕行發電因公決由秘書廳擬稿逕發

議會頹唐至於如此病根所在仍爲議長公費兩問題而與兩問題連帶發生之事實頗有可供讀者諸君之研究者略舉如左

一政黨問題　此問題暫時不成爲事實就皮相觀之一方爲省政研究會一方爲建業俱樂部儼有雙方對峙之勢而就歷史上觀察之則省政研究會之始基爲民國五年冬間補選參議院議員時一部分人所集合而當時所謂正義派不與焉至本屆議會則該會先初爲沈維賢派之人才淵藪近且被王玉樹之吸收多折入地方協進會其宗旨之如何殊難明瞭而建業俱樂部則多以意氣相矜尙近聞因俱樂部之名頗有安福之嫌故將改名爲蘇政商權會如果有進於組黨之勢則其結果研究會必爲官僚黨而商權會必爲穩健的人民黨蓋無疑義至二派分子所表現之事實則惟加發案可以略見豹斑則贊成者大抵研究派而反對者則悉爲建業派耳

二考察團　上屆常會有提議組織考察團之案至年終閩省公署有派人考察教育之舉一般議員均以另是一事至近日始發見所委任考察教育人員中有議員五人焉劉文畧往歐美張援王撰曾趙文郁黃次山赴日本黃次山以議員不能受行政官之指揮未允其他四人則已允行議員聞之均大駭異認爲行政官廳侮蔑議員之舉動有多人將提出議案請官廳取銷此舉或由受委託之議員自行聲明取銷議員職務大約又有一場好戲矣

三判決取銷議員　揚中議員施以成以係選舉調查員經反對者計發經大理院判決取銷常熟議員徐宗鑑經人以選舉舞弊起訴刻由高審廳傳審聞亦有取銷之虞云

◉江蘇一次商聯會要訊（三）

重公

三月十二日　開議㊀要求平等稅法推廣國際貿易案㊁乾繭既經納稅掛號存棧出運之時請給予護照案㊂規定斛秤標準案㊃麵粉稅擬請包認案㊄各稅所於黃豆豆餅兩種稅率中途變更恐弄商民應即仍舊征收案是日蘇正議長因事在假由副議長馬息深君主席審查長季融五因事請假歸君震聲代表出席數計三十三會縣到代表十二圩熊庚甫無錫蔡兼三武進方燮尹泰縣吳振遠沙溝姚子秋馬副議長報告議事日程畢請蘇州代表程幹卿說明提議第一案之宗旨程君謂緻地出產以紗緞爲巨擘前清銷行日本高麗及俄國三處歲可五萬疋然日本自光緒二十六年俄國自宣統元年因取限制外貨輸入主義先後加重稅率平均幾達十倍稅率既如是之重吾蘇紗緞運往日俄之路自是遂絕而所視以爲尾閭者僅高麗耳高麗併日後日本曾聲明十年內決不變更稅率然此風馳電逝之十年已成臨去秋波矣限滿之後加征與否猶在未可知之數則後此歲月我眞俎上肉也顧他人方以獎勵輸出限制輸入爲扼要之圖而我國則盡反其道而行之上年韓商會來蘇訂購紗緞除須完關正稅外復須繳蘇省貨稅因此層層剝奪之故韓商遂不願而去我蘇紗緞對外貿易從茲蓋絕矣言念及此寧不痛心（記者按此不獨蘇紗緞一業爲然其他百業亦比比皆然也）且我國稅法外受國際條約之拘束內遭政府無厭之苛求實業前途安有振興之望故本席提出此案欲與同仁共籌善後惟據本席個人之推度第一須求變更從前之協定稅法爲國定稅法第二須求確實達到裁撤厘捐征收機關之目的蘇民生謂此案擬定兩種辦法一由事務所加以說明函告主張國際稅法平等會二但完產稅不完銷稅說明理由函請財廳復核可不付審查會主席謂不付審查報告將無根據似以付審查爲是表決多數當由主席指定蘇民生鮑執之鄭立三李復稔朱水澄周子助胡允恭七人爲此案審查員繼議㊁案由武進代表李復稔陳述意見謂繭分量因天時關係重率必有變更稅所必責以貨票不符諸多留難故擬請大會轉函財廳令行各稅所先予護照以憑轉運周茂如謂何不令稅所蓋章作爲報告數量再報稅可無過秤之必要討論結果一納稅之後以袋數爲標準不再以重量爲標準二照完產稅憑單給發護照表決通過㊂案由海安代表韓天序說明謂斛秤漫無標準爭執屢屢發生此因各縣習慣之不同而釀成此種現象擬請於新度量衡未經實行之前指定一種斛秤爲標準俾商人與稅所有依據蘇民生謂此案可歸併稽征案審查表決多數㊃案因提議人未出席接議㊄案經宿遷代表周彝臣說明後主席謂擬請廳委員出席交涉蘇民生謂究竟用公函交涉抑請廳委出席交涉付表決請廳委到會者多數主席宣布明日審查各案不開會議李復稔復報告須回武進審查事務請江上達代理遂搖鈴散會

按此函接到在昨報所載十四日會議函後今特補錄之

十四日　上午九時財政廳委徵榷科長葉增濤科員孫耀川吳兆麟到會協議省議會議決協助稽征簡章十條協議結果廳委對於該簡章提出四項疑點㊀協助稽徵擬改爲協助稽查㊁對於該簡章第三條無還照者不得投稅起運認爲與稅所不便㊂對於第五條商會如不先行扦查所塡投稅憑證將來於核對時恐有不符㊃對於第七條稅所如舞弊情事須財廳查實之後方能撤換懲處不能逕憑商會片面報告遽行照辦復陳述廳長意見兩種㊀江南北須同時舉辦㊁所有各稽查之經費不能加諸商人　按昨報所載即係答覆是項疑點及意見亦因此信後到以致前後倒置今特補錄如上再昨報所載廳長意見一併附錄於下句上漏去答覆兩字合行訂正

十五日　午後開會議案凡九蘇民生請變更議事日程先將昨日擬具答復廳委四疑點暨廳長二意見逐項討論是否認爲圓滿多數贊成之馬主席息深宣讀第一點原文鮑執之發言所謂協助稽征重在協助兩字稽征稽查本無甚出入若因此一字之修改致曠延時日殊無補於事實黃申錫附鮑說謂可將第四點提交省議會修正加入施行細則蘇民生謂變更字義亦可韓天序沈幼樵兩君復就本案草具意見加入討論有贊成前說者有贊成韓沈者歸結折衷二說再從事於文字上之修改然後正式答覆財廳主席乃就今日議事日程宣讀㊀上海總商會提議歐戰後對外貿易意見案㊁南京總商會交議淞參巖邵領事戰後整頓商業意見案並謂本會此次開會所注重者爲協助稽征及戰後國外貿易兩案請諸君注意黃申錫謂合此兩案觀之其提出理由計分四項可分別討論至由商會組織銀行不過作一好文章但能否做到須視實力蘇民生謂此案關係全國非一省聯合會所可單獨表決似宜擬一草案將來提出於全國聯合會再作辦法主席謂可先付審查贊成起立者多數並指定蘇民生歸震聲黃申錫江上達葉楚卿周茂如于小川蔡緘三徐子樹九人爲此兩案審查員㊂六合縣商會請議豁除已稅之貨在寧屬轄境各稅所不得再征寧稅案經提議人朱友忠湯之民呂長源等先後說明（與該案原文意同）蘇民生謂本席主張查明該鐵路稅項如歸財廳掌管當然照蘇寧分稅辦法如歸部轄或有另章規定應提出另辦不付審查主席以請財廳飭鐵路稅所核辦付表決多數㊃海安姜堰商會提議江北土產土銷免稅以縣境爲範圍催請財廳履行前議案提議人說明理由主席以此案暨㊇界首商會提議土產土銷以縣境爲範圍其中尙有流弊案交協助稽征審查會併案付審查請起立表決多數㊄嚴禁稅所船頭陋規案表決併入稽征案內付審查㊅淮安商會提議振興商業意見八條表決併入㊀案付審查㊆淮陰商會提議雜柴一項請根據元年省議會議決免稅辦法案多數表決查照元年議案咨請財廳核辦㊈請裁儀徵瓜泗稅所分卡案表決併入協助稽征案付審查者多數主席宣告明日星期下午開審查會遂振鈴閉會

◉江蘇地方協進會成立紀

江蘇地方協進會昨日（十六）下午一時在南京鈔庫街地方協進會籌備事務所開成立大會會員到百餘人王君玉樹主席朗讀宣言書畢遂報告本會籌備經過情形繼商定本會簡章經葛夢樸屠宜厚徐宗鑑王撰曾徐瀛戴思恭葛錦城劉文畧陶鍾虎劉鍾麟佘恒等相繼發言討論結果刪去七八九十四條簡章如下㊀本會定名爲江蘇地方協進會㊁本會以維持地方公益增進地方幸福共策羣力協同進行爲宗旨㊂本會暫由在省同志發起組織凡住居本省完全享有公權者由會員二人之介紹即得爲會員㊃本會設總機關於省會設分機關於交通區域及各縣交通區域酌設交通事務所各縣分會定名爲某縣地方協進會㊄本會設會長一人副會長二人由會員推舉之其有熱誠贊助本會者得推爲名譽會長㊅本會分政務會務兩部政務部分內務法制財政教育實業五股會務部分交際調查文牘會計庶務五股政務部會務部每股設主任一人副主任二人幹事若干人均由正副會長共同推定之簡章既定遂公推王玉樹爲正會長沈恒賢陶保晉爲副會長（沈未到會）葛夢樸陶思澄爲名譽會長衆無異議遂搖鈴攝影散會宣言書如下　地方者國家之原質也國家者地方之積分也未有原質分子不美備而能構造完善物體者故國家政治之發明必以發展地方事業爲基礎而地方事業之發展又必由地方人士同心合力爲切實遠大之企圖以應世界趨勢組成惟一完美之大羣方今歐戰告終潮流激盪傾向和平國際大同盟主義行將實現於五大洲一地球之上中國位居亞東地大物博國民又有堅忍耐勞之精神久爲世界所稱許而我江蘇尤爲人文薈萃物產豐饒之區域年來內務財政教育實業粗具雛形值此傾否濟屯大道爲公父老兄弟各有勵精圖治之思此正我江蘇發展事業之一大機會也如我國二十二行省各能乘此時機將地方事業盡力發展則全國四萬萬同胞平等自由之幸福數十年來所經營未遂者至此其庶幾乎同人等籍隸江蘇爲一省謀發展即所以爲全國謀發展江蘇地方政務是非得失因革損益必集合江蘇同志會爲開明强固之一大公團各竭其心思材力詳慎考慮協同進行俾一省地方行政蒸蒸日上然後聯合全國地方優秀分子以構造完善之國家其精神上之快樂爲何如其責任之重大又何如耶爰發起江蘇地方協進會凡我同志盍興乎來

◉南京快信

鄂督王占元昨密電李督商促進和議方法並稱段祺瑞派馬保民來鄂約占元赴彰德會議

蘇督駐京代表韓德銘電李督報告段祺瑞十五日偕徐樹錚等專車赴彰德秦（洸）參謀（蘇督駐京參謀）晚車往

江北各縣因匪勢猖獗舉辦地方保衛團去年特由各縣籌有巨欵來省向軍署請領槍械子彈軍署乃轉向日本泰平公司上海代理店高田商會訂購快槍七千枝子彈一百五十萬粒去年陽曆十一月初十在寧訂約十一月二十七日由陸軍部簽字蓋印十二月初七日預交定洋日幣二十三萬七千元訂期（兩月）限八年二月初七日槍彈一併交清至今延期四十餘日該公司謂奉日政府命令南北和議未解決前槍彈礙難交付省議會江北各縣議員以此項槍彈係地方保衛團剿匪之用與南北戰事毫無關係特由會咨請軍民兩署據理力爭茲聞李督齊省長已允卽會派幹員赴滬向該公司嚴重交涉

唐總代表復電寧垣各公團以鳳凰山鐵礦借欵事業已致函朱總代表詳詢一切尙未得復

昨又有安武軍四營由九江運抵浦口轉車運蚌

寧垣車業反對汽車公司昨又上呈齊省署籲請垂念甯垣車業恃此餬口者數萬餘人恩准將營業汽車批駁以全生計

※地方通信※

松江

▲巡迴講演會　江蘇省巡迴演講團第三組趙受之張鐵珊陳碩庵等三人於十五日來松擬在此間講演三日第一日講演地點擇定在圖書館第二第三兩日擬依次至西外秦高盛東外徐明宮講演第一日講演將由縣署第三科主任顧稼軒前往照料先登講壇爲三講員介紹並謂今日蒞三君莅臨擬代表聽講人請求指出松地不良風俗並示改良方法勿爲浮夸之談致貽空言之誚云云次陳趙張三講員相繼演講陳之講題爲改良婚嫁趙之講題爲革心談張之講題爲不識字之苦三講員中惟陳操本地語言聽者尙能領略餘二人既嫌講題太深復嫌言語隔膜故未至終會聽者已極寥寥矣

▲運動籌備會　縣教育行政人員縣立各男女高小校長及各該校體操教員體育場指導員等於十六號開第二次聯合運動會籌備會公議改原定之古曆四月四日運動期爲陽曆五月七日俾各校得以從容預備次又推定本會女職員及議決辦事手續而散

蘇州

▲破獲東山案盜　東山地濱太湖向爲盜匪出沒之所前日該處王坤泉家被盜行刦失竊頗鉅當經投報總縣轄線緝拿旋即探悉係劇盜徐么所爲該盜匿居湖屬地方於是會同舖船四艘前往擒獲解送吳縣公署訊辦經承審員開庭審訊該盜供認不諱即命收禁一面據情詳請南京軍民兩長核奪

鎮江

▲流行症之近狀　天時不正春寒特甚近日丹陽天王寺一帶忽發現一種流行之時症初起時週身發冷四肢酸痛喉音瘖啞兼帶咳嗽患是症者危險異常傳染極速醫生藥肆幾有應接不暇之勢

▲趙念伯之噩耗　前駐鎮第三十二旅旅長陸軍少將趙念伯係鎮屬之大港市人即革命鉅子趙聲之胞弟二次革命在鎮宣告獨立因力不敵而走黎總統繼任後歸隱鄉里至粵省宣佈自主陳炯明特電召往任爲粵軍總司令部總參議前月粵軍司令趙光（趙聲三弟）與閩南靖國軍司令宋淵源意見不洽陳總司令令往安溪調停事方竣而趙忽染喉症越二日即病歿於乃弟行營噩耗傳來鎮地人士莫不同聲惋惜該鄉紳商各界正擬開會追悼

揚州

▲小輪被盜續聞　大達公司通揚班飛鴻小輪於十三夜被盜一節茲聞飛鴻小輪由通開輪時即有五人購票搭船迨行至葛港地方（又名葛甸）岸上槍聲連響時船上之盜匪（即購票搭船之五人）即響應搜查各客行李銀洋約四千五百元內有通州某孀婦三百餘元爲最慘又力發橋（即楊關分長）稅員劉某一千餘元即各客身邊及箱篋內搜獲云

▲令禁朋充官中　蘇財廳以所屬各縣官中營業稅恐證恆有朋充舞弊等情特通令各縣不准有前項情事佟知事奉此已分別飭令各區官中遵照

安慶

▲皖省米價昂貴之近因　皖省自開春以來米價忽然昂貴由廣東來蕪購運五萬石福建李督派副官在蕪購米二萬包兼有日商亦在蕪購米是以奸商由內地收買所致日前呂省長特派專員赴蕪調查據覆該埠米商暫示跌價上米四兩五錢糙米三兩八九惟江干停泊裝米之輪船有太古之桂林怡和之和生等米船約有百餘隻棧中存米亦有百數十萬石

※雜評一※

和平之病（默）

自南北戰爭起。而全國之國民病。和平會議者。將以和平醫國民之病也。今和平會議。因陝事梗阻而進行無望。是和平亦病矣。和平病而和平會議之代表。於是亦病。唐總代表之病甫愈。朱總代表之病又聞。然則果和平之病歟。抑兩代表之病歟。和平之病。能如兩代表之病之易愈歟。吾國民則甚望和平之病之霍然而勿藥也。

證書彙錄

▲松江葉禎慶君來函
五洲大藥房貴執事先生大鑒鄙人身體欠强丁巳年在高等學校肄業後忽患頭暈腿痠行走乏力由中西各醫士診治無效去年任奠蕹裕大德廠經理以來多費心力舊病復發且加腰痛飲食少進晚間不能安眠當即返舍調養一日劉君來舍問疾囑鄙人服貴藥房人造自來血即向貴經售處購得半打冲服一瓶將罄諸病均覺輕減二瓶服完腰痛全愈連服半打諸疾均痊鄙人身受其惠用泐數行以鳴謝忱手此即請台安　鄙人葉禎慶謹簡　通信處松江東門外第一百四十五號門牌　夏曆正月十三日

▲岳州柳仲爲君來函
敬啓者客歲十二月間鄙人由鄉返城適風雪交加因店事收賬在即故不避寒而回距知風濕入骨手足痲木胸中時欲嘔吐頭痛不可遏止中醫謂是中風西醫謂是胃病服藥十餘天仍未少減敝友中英藥房趙君先求來舍談及　貴藥房人造自來血可治一切難症弟當奉送二瓶服後自然見效等語鄙人當即遣人往取每日服十二次每旬鐘一酒杯服至三天後果然頭痛減除手足亦覺爽健今已全愈故特洗筆道謝手此敬請　五洲大藥房主人　惠鑒　感激人柳仲爲謹啓　八年二月八日　通信處湖南岳州上街河口恒泰號

▲漳浦葉炳南君來函
五洲大藥房鈞鑒敬啓者鄙人身體多病種種困苦醫治無效今年乃購人造自來血一打照法服之至今非常强健病痛全愈此皆人造自來血之功也如家父葉陽之任糧務管理員亦常服人造自來血今身體甚覺强健毫無瘦容此亦人造自來血之賜也足見貴藥房有此聖藥濟世何患四萬萬同胞不個個强健哉特呈証書聊伸鳴謝敬請　大安　福建漳浦縣三房巷葉炳南鞠躬　二月十七日

▲周浦曹順林君來函
五洲大藥房松茂先生大鑒茲啓者四小女秀貞於客秋患咳嗽帶下爲狀至怖雖經各醫診治終難見效且愈見形容枯瘦飲食日減神疲潮熱大有成療之勢內人殊爲焦急亦屬徒然小見燮根批閱日報得見楊潔女校張公之君證書謝函謂自來血能治女界各症即向三育公司藥房內購小一瓶接服三天食量驟增面色亦現紅潤較前判若二人於是添購半打未及服完諸病霍然刻下壯健異常雖逢春令亦無別種痛苦發生感德之餘無以爲報聊誌數言徵伸謝忱尙乞載諸報端爲小女同病者告此致卽頌　大安　周浦曹順林率男燮根鞠躬謹謝　二月十八號

▲周莊趙新周君來函
五洲大藥房執事先生大鑒楨先天素來不足後天復失調養每一必苦輒生疾病丁已仲春研究醫術恒抱退學之心此非本意實因力不勝任距至夏間一場大病病後面黃肌瘦骨枯如柴腰痛足疲胃呆頭暈百病交集後得廣遍水產學校吳君練才來函述　貴藥房之自來血極有功效楨託航友在蘇城　貴分局購買一打接連服罄而身體較諸前年判若兩人矣現在研究各種書籍毫不覺苦斯乃人造自來血所賜也用敢爲世界同胞患血虧症者介紹特此佈達即頌　日祉　新周趙楨謹上　通訊處蔚門外周莊鎮東口頭北德和間璧　八年二月九日

▲周莊趙森庭君來函
五洲大藥房執事先生公鑒敬啓者鄙人自幼體質孱弱每多疾病丁巳夏間又患傷寒因家寒失於調養轉爲肺症輒咳數十聲吐出稀痰一口而已精神由是衰耗胃口日呆後得寓滬[illegible]君小鳳來函云　貴藥房之助肺呼吸香膠有不可思議之功效如能常時備用肺病可免鄙人乃在　貴分局購得一打如法試服未及一月病已霍然痊愈服完後身體大健食量大增回思當年判若二人至今不敢忘呼吸香膠之功也請登報端以告同病肅此藉鳴謝忱即請　道安　蘇州蔚門外周莊鎮北柵第十號趙森庭謹上八年二月廿一日

上列各函均爲各界服自來血及呼吸香膠二藥後証明功效之原函按自來血和平甘美添精益髓能治男女面黃肌瘦體虛血虧等症大瓶二元小瓶一元二角呼吸香膠止咳化痰潤肺生津能治男女肺虛咳嗽氣促痰多等症每盒二元合併佈告

總發行所 上海五洲大藥房
外埠五洲分號及各經售家均有發兌

古今情海

天地一有情之劇場也人物一演情之角色也男男女女生生死死貞淫愛惡離合悲歡大欲所存古往今來如出一轍正史所甄收稗官之記載顧未有薈萃成集梁安甯君多情人也剔蒐搜頌徧觀博取裁餘十稔成此巨編名曰古今情海全書五十餘萬言分類三十都爲三十二卷本好色不淫之旨竭蘼香擷艷之能願與海內有情人共讀之

全書八册　價洋二元　外埠郵費每部加二角

上海文明書局發行

清歌悅耳

春光明媚日暖風和際此好天時家庭中宜如何清遣而不負此好光陰其惟留聲機器乎本公司自造各種留聲機器式樣翻新發聲清越唱片如譚鑫培劉鴻聲王鳳卿雙處王雨田李吉瑞金秀山汪笑儂白雲鵬等皆聲調不同抑揚有致現因各貨齊備尚望諸君惠顧為幸函索樣本當班即寄上海四川路百代公司留聲機器部啟

法界共舞臺男女合演二月十七夜戲（夜戲價目）月樓六角 特包五角 官廳五角 官座四角 特廳三角 頭廳二角 二廳二角半 三層二角 廂角一角 電話三五一七

孫香林 李印亭 孟鴻羣 木子君 夏如雲 小寶義 筱金鈴 小花樓 苗鳳林 筱桂紅 筱香紅 露蘭春 空 筱月紅 金鈴 筱香紅

粉莊樓 平陽關 烏盆計 珠花 特別泗洲城 饅頭庵 城計 全本新殺子報

丹桂第一臺十七夜戲（大減價）花樓八角 官廳七角 特廂五角 頭廳四角 二三等一角

李少棠 李慶棠 馮志奎 李王 玉金 奎元 薛麟 苗春 趙卿 賈 璧 雲 麒麟童 馮志奎 苗勝春 羅小寶 李玉奎 麒麟童 王 賈 王 李 王 薛 珠璧雲 金少蘭 銀 靈 元 元旦 宋志普 元棠芳麟

（牟大駝破崗）寶蟾送酒 三本戲白牡丹

新舞台十七夜戲價目注意（二等角半）（頭等三角）（特廳五角）（特廂六角）逢禮拜三六日准演好戲

潘桂芳 張順來 張德祿 陳筱穆 曹甫臣 楊善華 潘月樵 歐倩 周鳳文 趙文連 倪金利 張德祿 李祥林 邱治雲 潘月樵 夏 夏月潤 汪優游 周鳳文 月珊 趙文連

除三害盜 前本後本御 一夜演完馬 投軍別窯 游湖船 收關勝 聯演七本濟公活佛

天蟾舞臺十七夜戲特別大減價 花樓八角 優等官廳八角 特別官廳包廂七角一律 正廳頭等三角 三層一角

每逢禮拜六准日演全班藝員一齊登台 電話中央三七〇二

賽富仙 應奎舫 王益芳 李永利 王月舫 林樹森 小達子 楊瑞亭 楊瑞亭 唐韻笙 董俊峯 小達子 沙香 林樹君 趙玉德 張俊桂 李益芳 王芳

劉玉琴 何金壽 挑 失街亭 小桂元 劉玉琴 何金壽 王玉森 王月舫 何金壽 李永利 林樹勛

六國兵 香油山 嘉興府 水淹七軍 全本生死板 華車 空城（撫琴退兵）計 特別迷戲 改良傳 年 重排蓋世無雙著名二本羹 第一武倘精傑神作 堯

大舞臺二月十七夜 特請優等藝員准演拿手好戲 價目注意 特別包廂七角 特別官廳五角 二等正廳三角 三層統位二角

佳楣 田桂枝 張春海 趙竹卿 應寶蓮 趙如 劉泉琴 張慧芬 于桂廷 李振奎 勝 韓長 王祥寶 張桂雲 芬 白玉崑 殷春虎 劉慧琴 趙如泉 韻 毛珂 姚俊卿 趙竹卿

鳳凰山 前本蝴蝶盃 水簾洞（全本）葭萌關（夜戰馬超）蝴蝶盃（後本）

大世界乾坤大劇場己未二月十七日夜戲目

另售座資包廂每位小洋二角正廳每位小洋一角手巾小賬分文不取

小如意 馬金鳳 繼金花 金小菊 楊人芬 李雲仙 峯 俊 侯彩 李德山 侯雙成 芬 祁 金菊花 銀金 楊 （李春來）孫 侯 粉 小月李小 金人八樓楊菊雲眞 李 祁 金菊 彩仙花 芬德山 榮峯花 小活猴李德山 俊奎

戲園 小放牛 捉灰狗 放曹 玉玲瓏 普球山 戲鳳 回洞 柴擺 硬砸 七紋 獅子樓 二進宮 左宗棠（本）

日夜開演影戲 拆白黨 黑幕 五大本

天蟾舞臺二月十七夜煩演著名藝員拿手好戲

夜戲特別大減價十天 特別花樓八角 優等官廳八角 特別包廂七角 特別官廳七角 頭等正廳三角 三層特等二角 三層頭等一角

小達子

生死板 全本 煩演雙齣 好戲 特別迷 改良傳

楊瑞亭 趙君玉 張德俊

生死板 煩演雙齣 挑華車 二 重排蓋世無雙 本 著名尚武 好戲 年 山水激冲氣球 羹 升天 特別打武 堯

天蟾舞台特聘最優等著名正工鬚生

唐韻笙

十七夜 空城計（失街亭 扶琴 退兵） 十八夜 獻西川（張松）

東和活動影戲園 武昌路四號東洋廟隔壁 每夜七點鐘開演禮拜日准二點半演 價目 三角 二角 一角 禮拜日 二角 一角 晝片公司之新到大部好片上海歸本園一家先演 法國歷史上等高貴佳片全八集 三月十七號至念號 雙齣好戲 拿破崙時代之奇事 黑獄 共二十五大本計 珍寶窟之大王 今演第五集至第十四至十六本 加演名伶滑稽 優演笑片

愛普廬活動影戲園 開設北四川路海寧路北五十二號 杏月十六日至十八日准演○ 實地歐戰 鎮定火車冒險 巧利史雷伐木工廠衝過火橋 佳作五本風潮 ○休息片刻○ 福克司冒險 車站暴客 滑稽兩大本

包愈立止夢遺聖藥

凡症患遺洩腎門虛心腰肢勞倦四肢無力面黃肌瘦精神萎靡者此乃腎水虧損所致本藥專治夢遺滑精陽痿早洩...（細字）

新舞台十七夜特聯演七本救世好戲

濟公活佛

哈哈看看濟公活佛本來面目

濟公活佛救苦救難變幻不測諸君只消看過一次腦筋內無不深印着一位朦朧不堪的窮和尚因為活佛自從出家以後向未穿過潔淨衣服休想看見他老人家的本來面目惟有今夜所演的七本活佛居然背將佛容一露與毋舅見面還去拜丈人認妻子跳板橙受香棒和尚而做這種奇事可算得是一位特別和尚末場昇天佈景活佛在雲端裏雲隱雲現尤非新舞臺不能辦

今夜本演八本因昨晚看客擁擠故今夜聯演一次以期普及

勸業場

念一日起門票日夜一角

電光影戲日夜開演俠義偵探長片紅圈共念八本每逢星期二五掉換

一層 蘇福林 朱福瑞 馮福勝 周福善 倪福長 王福英 宗福皋 趙福和 茹福中 十七日戲 五雷陣 宇宙瘋 雙珠鳳 雙斬黃袍 演悲 火燒大樓

小京班 李福先 馮福勝 賀福貴 劉福生 小金生 周福善 王福英 陳福強 劉福勛 十七夜戲 威鎮草橋 斷橋相會 盤腸大戰 教子成名 雙翠屏山

二層商場彈子房 競化社 改良新劇 日戲 死裏鴛鴦 夜戲 金枝玉葉 電光影戲 日夜開演

三層女子文明戲 楊瀛槎 楊幼槎 郁蓮卿 玉麒龍 金鳳 三描笑 明德社 女子新劇 日戲 貞女血 夜戲 毒女恨

四層光影戲書場 馬金生 改良戲曲 吳玉蓀 白蛇傳 周杏泉 良戲法

詳細鐘點及影戲說明書請看勸業場報

永安花園

天韻樓

上海最高最雅之游戲場在南京路中

請看鳥戲

獸做戲已屬希奇了●鳥能做戲●更加希奇了●本樓新請外國卓爾特司君携來●飛禽二十餘●能跳舞●能挽車●能打秋千●更能做三上吊●這不是希奇之又希奇麼●諸君如不信●盡不來看看●俾釋心中疑團●而一廣眼界

治痔聖藥

痔之種類甚多要不外乎濕熱下注陰虧熱甚所致或成瘰成塊痛癢兼作呻膿血淋瀉管長數寸上吟床褥痛苦異常漏功治痔之藥雖多然欲殊效迅速斷絕根株者外不多靚本廬驥製內三治痔靈丹每日送服數粒立能止痛去血即斷十年老症亦可永遠斷根每瓶一元每料五瓶四元外痔去管膏每瓶雙料又元兩元單料一元注意近多假冒購者尤宜

上海崔氏辦香盧啟 本樓設寧波路口總發行所 分設北京青雲閣 天津東北城角 南京下關大馬路 銀庫胡同 軍署長沙道 金陵總督署 ... 陳列所 杭州 丙387

笑舞臺 開設在馬霍路跑馬廳東首 廣西路中頭汕路口

二月十七夜戲大減價特別包廂三角特別正廳二角二等一角

胡鳳林 小鳳彩 裘湧棠 袁子敏 張寶香 嚴小炳 潘得勝 周昌順 楊子和 林芳錦 趙虎豹 陳兆峰 陳憲章

斬貂 全本百花臺

批發

三陰瘧疾丸

本社所製三陰瘧疾丸久已馳名今在美國經驗發明定金雞納霜西藥局力配製特遴顏色白亮價值低廉元每盒以奉蒙西藥已速批發購保多如同五費外埠寄洋另加 上海南市...華製藥會社啟 丙429

全昌 新到大小金鋼鑽 批發公道

本號自運各國金鋼鑽...（細字） 戊863

拔毒止癢 癩疥瘡藥

此藥專治癩疥瘡...（細字） 553

留心假冒惟我一家秘製 專治身體虛虧年久白濁

體虛白濁丸

程鳳生秘製 生醫 325

體虛過度腎虧身弱...（細字）

內外痔瘡立見連根脫落

本藥房應論早治外痔...（細字） 310

上海二馬路西新內鼎里京都天寶齋啟 300

凡症虛損甚不黃腿力由不根愈雖少病人純專症奇愈則百患陰此固補一盒不連補不足元洋貼張並速必號...（細字）

老牌可醫

白濁初起時用最新科學醫治不過一星期均可痊愈斷根往往治法不良加之注射器皿不潔將前尿道病移至後尿道而成老白濁此病並無十分苦惱惟每日早晨封口有一點白膿褲上常有膿跡每逢天氣變或身體疲弱飲食不慎腰水尤多此症積久不但陽具見色流精而且尿管窄小便不通致成尿毒損害己身貽禍妻子危在旦夕矣本醫院特聘歐美專科畢業之醫學博士精治

白濁倒陽新舊輕重限期包愈

永無後患無痛苦就醫者請認明英大馬路泥城橋東首勞合路對過大慶里口便是 醫例普通門診一元出診五元二角 電話四七一八

愛仁醫院啟 戊871

加意防疫不得已而與病人相近亦可無虞定價每瓶洋三角

時症有藥抵禦

上海總發行所中英大藥房 外埠各號均有分售

近年時疫流行症狀種種不一傳染甚速今此症又復蔓延日盛本藥房研究中外時症要藥配合方書預服以杜其傳染之危機服此藥後自然無恙 丙417

中西醫藥函授學校第五期招生

本校承華僑贊助增加學科凡報名入學時學費暫不收取畢業後可來院實習詳章樣本函索附郵一分上海西門中西醫院內 1075

程菊人命相判決如仙

頌揚程菊人先生 我中華相家千萬以古迄今善書間世代有高人然今上海創精神斷禍福惟大鳳鑑家程菊人先生不愧別有法眼判決如仙予因娶妾數年不生育各友勸予納妾多非但年己知命常抱伯道之嘆正在躊躇間往訪先生相法之靈予之內持倘往不忍納妾 ... 同鄉秦楊學文敬啟 Z928

立愈小腸疝氣限三日永遠斷根

京都天寶齋○人患疝氣症○從速購試○立能消脹平墜○可以立刻而止矣○宜慎認○毋以自誤○另有咳嗽順氣化痰丸每瓶洋五角服法另詳仿單

手百藥罔效請試立奏奇功每張一元二角如內服第一靈疝氣丸雖數十年老病服丸一料包可永遠不發真乃神藥也本齋秘製小腸疝氣藥之神速可以推倒天下每盒一元每料六盒五元郵局函購皆即同件不誤舖設上海二馬路西鼎新里內便是○遠埠函購原班回件信力自給

京都天寶齋啟 丙729

符製戒煙驅毒水

是水善除烟毒清理血分效能健胃後飲食日漸增進由此可見是藥戒烟之優美除毒之聖藥故定名曰安全驅毒水 服法另詳仿單 定價大瓶二元五角小瓶一元三角 本院特設戒烟專科 無論男女老少病體弱體老癮新癮均可安全戒除 住院戒或走戒均爲自便 包戒另有詳章函索即奉 院設上海英大馬路跑馬廳龍飛車行西隔壁 中國杏林醫院 897

上海和興鐵廠廣告請各處製造鋼砂廠需用生鐵者注意

本廠開爐以來出鐵甚旺計生鐵分兩種 一種爲木炭鎔化 專供上等煉鋼所需 一種爲焦炭鎔化 其性質與漢陽生鐵相等足供市上翻砂之用 有現貨價格從廉 如蒙賜顧北市在北蘇州河三十四號本廠事務所 南市在華商電氣公司接洽可也此啓 30又

上海有威鐘表行新設漢口分行露佈

本行自造各式鐘表銷行中國以來歷有年所如機械之堅固花樣之合時聲譽卓著名振全球毋待鄙數早蒙各界人士有口皆碑現爲擴充營業利便顧客起見特設漢口一碼頭歆生路新建二層洋房爲支部現將工竣先行交易如蒙各界人士閨媛惠然肯來無任歡迎 本行主人謹啓 8e7乙

張裕公司 葡萄美酒 白蘭地 爲喜壽送禮 春卮宴賓 日用滋養 美品

各界注意完全國貨 總廠烟台 發行所上海英大馬路中市 電話四四六七 中美銀行總事務所附設本發行所內 889

上海北洋亞喜亞煙草公司出品廣告

近來歐戰解和各國商務必有一大戰爭綜觀華人日用各品大半購自外國以致實業不振利權外溢即如香煙一物其烟葉產自中國而品出自外洋但內地所售之烟每歲漏巵達數千萬以上人所共鑒本公司特集鉅資組織半載業已告成自行仿造各種香烟無不精益求精價廉物美味香色佳現已出品各界熱心提倡國貨者請嘗試之各種牌號列下 (一)珊瑚牌十支盒 (二)黃鶴樓牌五十支罐 (三)財神牌 (四)雙童牌 (五)打鼓牌 總發行所設在上海英界交通路南京分銷處在下關二馬路中湖北分銷處在漢口昇平街及沙市其餘北京天津濟南河南安徽杭州各商埠均有經售處如蒙賜顧曷勝歡迎惠批價目尤當克己藉副提倡國貨之盛意特此謹啓 0890Z

★★三星帆布

宜彰帆布公司於民國初元在天津創製中國防水帆布第一家並製皮革箱篋以及衣包一切物美價廉誠實無欺行銷北洋不計及南洋各埠亦行銷數載於茲敢云守信守誠無廝商德故以信用換來今日之美滿名譽今後精益求精以副光顧諸君之雅意更新於購貨時務必認明三星商標爲要庶不致誤

總批發處天津宜嘜商行 上海總經理處法界天主堂街同順長記 上海經理處寶善街福興立號

寧波和豐紗廠開股東常會並選舉董事監察人廣告

本公司經董事會決定於舊曆三月初八日午後一時假座寧波後市商務總會開股東常會報告上年營業狀況並選舉董事六人監察人三人除另函並附入會證券通知外特此登報廣告屆期務請各股東會集議弗延是盼 和豐公司董事局啓 戊993

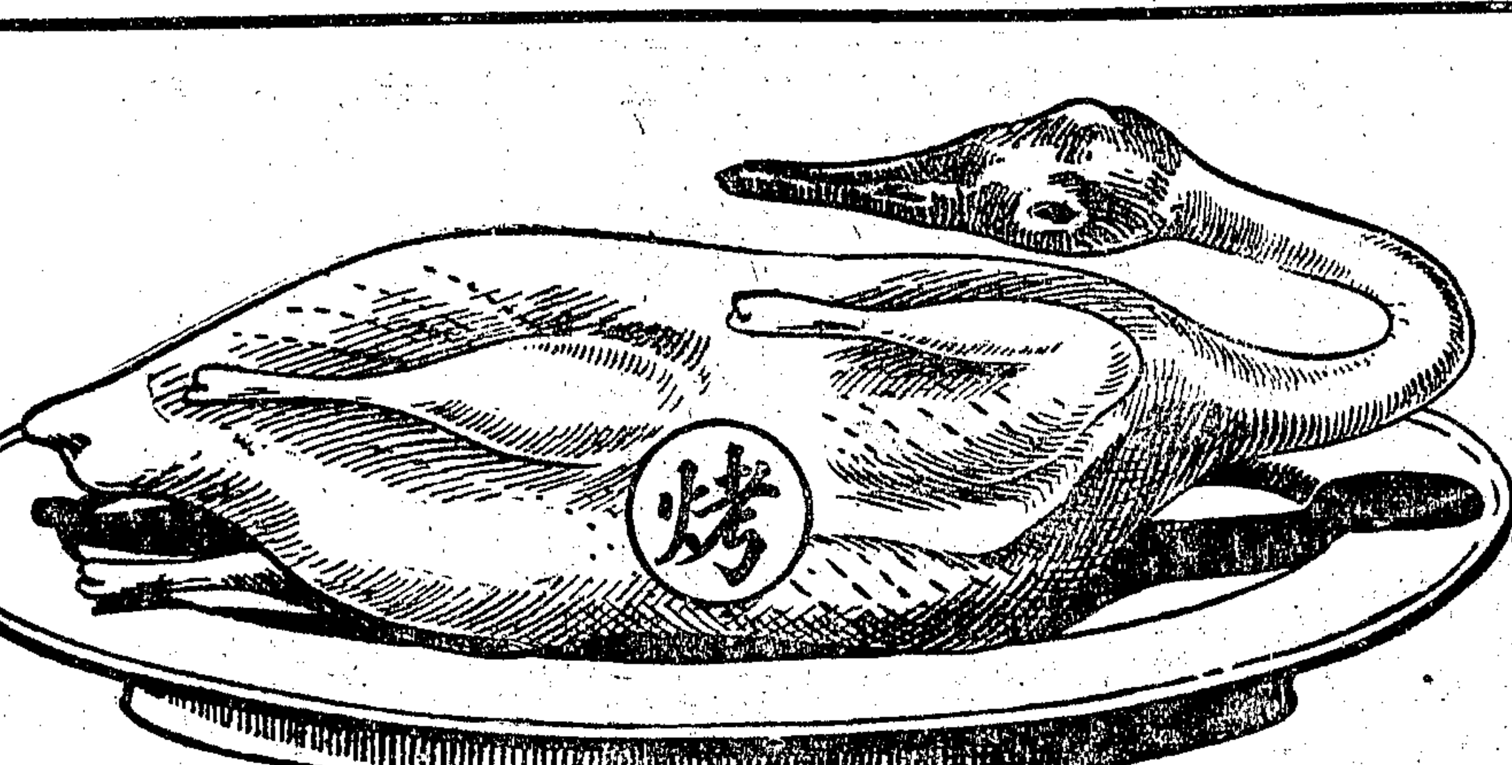

燒鴨

燒鴨之清香美味　盡人皆知　因其味美而清香　筵席之間　咸視燒鴨爲上菜也

燒鴨之味美　因其係用烤法調製　而他種食品亦然　即如煙葉　用烤法調製　其氣味格外芬芳

善吸上好香煙者　皆喜翠鳥牌香煙　因其煙葉係用烤法製成　其氣味格外馥郁也

發明烤烟

翠鳥牌香烟

英美烟公司總理

諸君欲房屋牆頭乾燥乎

諸君如欲水泥或石子並磚頭外牆乾燥者請用本行經理之脫羅司康之司東推克司漆其顏色共有十種皆美麗可觀如用本行經理之脫羅司康之避虫漆能使各種髒頭清潔及驅避各種之虫類其顏色共有十六種均甚美麗再如欲水門汀之地板清潔及有益於衛生者可用本行經理之脫羅司康之地板漆現在申報館新建築房屋內之水門汀地板均用本行脫羅司康之地板漆甚爲美好且價廉而又堅固諸君或至該館參觀便可知曉再如欲室內之光線充足可用本行經理之脫羅司康之白漆以上貨物均係特別留備以應各大學堂廠家之需用另備有油漆等件貨美價廉以應各種建築之用倘有欲購以上各物者請逕向本行在中國爲脫羅司康鋼廠總經理也 茂生洋行啓 C720

上海抛球場亨達利修理部之特色

一本行修理除發給保單外在保期內如已修配機件遇再斷壞緞配不取分文〇一主客日用既慣向本行修理備有最準鐘表借與暫用使無失時之患〇一本行備有踏光機電鍍機凡故舊鐘表一經修理無不翻陳出新〇一本行另聘高等技師專事較對凡修理之後莫不較對準確務使分秒無錯〇本行修理限日取件決不延悞使顧客得免往返之勞〇一或有多數鐘表可向本行包對包修一月中但須出少數之費能使只只準確研究鐘表者其三注意焉 電話一千八百另二號

萬國儲蓄會第七十八次開標得獎號碼報告

三月十五號第七十八次開標得獎號碼及人名錄下

先施分會陳子春君北四川路橫浜橋致和醬園范鴨君狄思威路永安里九十五號翰生君合得二千元 百九十一號寧波警備隊統部劉祺雲君加興北門外陳萬和米行姚仁山君寶應汜水堂子巷陳太太合得二千元 沙面麥以行夏女士得一千七百八十元 [illegible] 1912

萬國儲蓄會二月份第五十七次簡便儲蓄得獎號碼報告

二標第五百九十五號得五十元 三標第一千五百十四號得十八元 四標第一千零四十二號得十六元 五標共九十六會每會得洋一元號碼如下

五六 六一 六四 六七 九六 一〇八 一二八 一二九 一六六 二一五 二五五 二七六 二八一 三一二 三一六 三五四 三六〇 三七九 三八一 四六一 四六四 四七四 四八四 四九七 五〇二 五三四 五三八 五四二 六二五 六三六 六八四 七三一 七五八 七八七 七九一 八一二 八一四 八一五 八四二 八六二 八六六 八七七 八七八 八八〇 八八四 八八七 九五八 九七五 一〇〇四 一〇一二 一〇一六 一一〇五 一一二八 一一三五 一一四六 一一六三 一一七 一一八九 一一九一 一二〇二 一二二九 一二三三 一二三九 一二四四 一二五〇 一二七二 一二七三 一二八〇 一二九四 一三四七 一三五九 一三八七 一三九六 一四七八 一四九六 一五二一 一五三四 一五八八 一六一一 一六四三 一六七五 一六九九 一七〇三 一七二五 一七三五 一七七六 一七七九 一七九九 一八〇四 一八一三 一八三三 一八八一 一八九七 一九一〇 一九五八 一九九六

如有外誤仍以本會自印號單爲準 C255

有咳嗽之人不可不試

創製良藥特別優待如將告白剪下來購減收九折無此告白無效

種德園監製 上咳藥茶 萬試萬應

本園監製止咳藥茶普送咳者服之莫不見效始敢出而濟世此茶經年苦心研究揀選君臣良藥監製使其不寒不燥藥性平和不論新咳久咳傷風咳寒熱咳痰燥咳失音咳日夜咳及諸般咳嗽無不神效〇每盒洋五角〇創製止咳化痰橘紅半夏露每瓶一元函購即寄郵費自理〇總發行所上海河南路老巡捕房對門廣東種德園老藥局 丙370

性命攸關

一世人能不忘却我神功濟衆水預備數瓶可衞家人推而廣之可保一鄉疾首痛心 ……每瓶八角上海跑馬場 [illegible]

高河古濟神醫

奇羅泊拉克的無論何種病症乃用其手術骨節起而發明推拿器械皆不用刀針藥品此種新學術在美國發明以來骨病即痛伸乃由疾出而之確切然苦一切無病痛者是成效卓著 Palmer School of Chiropractic 畢業領有文憑今在上海南京路外灘一號歡迎中外旅館午後一時至六時在寓候診詳章函索即寄

專門戒烟醫士樓品芳敬告

戒煙惟我穩妥

本醫士首創由穩妥戒烟丸移八上申由穩妥戒烟全埠八市局烟由今寓上海埠各地名人爲瘾士再戒癮醫每烟吸瘾自藥從辦斷此法外瘾強全各請界長 ……

回春藥局

丸每粒另匣五元消瘾元致不包戒煙三章另詳函索附郵資士樓品芳戒烟醫啓

精華眼鏡總公司

驗光首推第一

上海南京路六十九號 電話一二二三

本公司創設有年出品精良同業相較首屈一指去年蒙熊督辦希齡嘉獎使永祥朱鎮守使熙沈知事實昌諸先生先後賜以匾額殊深榮幸本公司既受此贊揚敢不力加研究以冀達盡善盡美之目的今特專聘光學專家添備精美器械務使賜顧諸君欲心滿意大放光明病目者流興乎來

分公司 漢口 福州 廈門 汕頭 聚成 南京 開封 揚州 長沙 自都

始創婦科 經期腹痛露

專治婦女經痛或經前腹痛或經後腹痛經閉不通經痛或滯數月而來或一月而兩期帶下腹痛等症本號二十年前創製此露服之一瓶或數瓶而愈此露妙在清純五包三香不用重性之藥而無副作用之弊凡此所言之症服此露試之自知其神奇也每瓶大洋一元外埠函購郵費在內 上海棋盤街廣東三茅閣橋和一門牌二號保太和念啓

百發百中 育麟奇藥

第二批到申

隴西修松齡老人育麟奇藥前年售二函足批靈四用招匣內並誓者上當萬十藥房 ……凡前年合委託經理十五匣計現十五申今該現四次取大洋千女大金男貼萬一元每匣十片購法路山羅六號 …… 689

續嗣聖藥 男子九醜丸

專治先天不足後天虧損陰陽調虧夢遺滑泄諸虛百損服之效如神功能強身壯筋骨補精益氣精神充足之道試伯抱雙門之者一瓶三元 廣東保太和念啓 號閣上瓶命立嘆色恤 ……上海棋盤街三茅閣橋門牌二號 703

祖傳 王蓮初

祖傳專門鐵打傷科刀醫比鄙乏人不可無相全人就贫愈不設在取所如分醫海上路實善江西聚源號 725

中村氏東文繙譯養成所

函授東文招生

另設東文學科夜科函授詳章索閱即郵寄另覆知上海北四川路二口一〇一號閘百便行 Z875

專門國手周文卿醫士
花柳病症擇醫最難周君文卿六代名醫海上懸壺二十餘載診愈者恒河沙數凡割症注射六零六血清等收効神速絕無痛楚用告病家注意
診所六馬路朝陽樓茶館對面
存濟醫局介紹人
楊小川　陸達權　林仲立　虞洽卿　顧馨一　王崧生　沈聯芳　蘇筠尚　王一亭　陳潤夫　楊信之　傅筱庵　謝蘅聰　陸崧侯　張樂君　錢貴三　姚紫若　莫子經　姚蕊蓮　徐冠南　張逸崧　董傑卿　敖宗亭　余扶卿　葉鴻英　江漢溪　李英石　李右之　同啟

※本埠新聞※

◉和議停頓中之消息（十七）

▲平和通信社消息　唐總代表病體已痊今已下床行動惟尙須避風數日始能出外晨間接到朱總代表來函三通㈠關軍事協定謂在和議未停頓前由北京政府會提出協約兩件現又寄到該約附件特爲轉達先本擬由平和會議宣佈繼因續議尙須時日故已由京發表㈡爲王安瀾軍隊在陝西平利方面有滋擾情形請電前敵將領嚴加約束尙有一函內容尙未探悉李蘇督有一電致唐總代表聲明禁止運米出口理由　朱總代表今忽感冒時症現已延醫診視所有來賓概不接見須俟靜養數日當可告痊云

▲聯合通信社消息　昨十七日爲和議停頓發表二次宣言後之第一日南代表一無動作因宣言既經發出惟靜候國內外人之評判以定行止苟國內外人竟無促進和平之辦法北京政府無傾向和平之表示則南方代表亦自有應付時局之決心　陸武鳴爲西南護法中堅人物日前有向軍政府暨國會辭職之耗京滬兩地遂生種種謠傳某通信社發表陸榮廷單獨媾和之傳說且謂上海和議苟不續開彼決脫離軍政府關係昨據桂籍南代表曾彥云武鳴辭職此間并未接有來電究竟有無其事尙難斷定若果有辭職之事其原因必不關於和戰問題此予(曾君自稱)所敢代表宣告者予與武鳴關係自問尙非泛泛斷無此種關健事先毫不聞知之理武鳴心理希望和平人所共知但關於和戰大計極尊重軍政府及議和代表之主張此間所接武鳴第一次來電在在可證外間揣測之語絕非眞相曾君又謂東海曾派丁乃澄携帶物品赴邕致送武鳴武鳴爲答謝故亦派鈕傳善及蔡王兩秘書赴京爲瓊瑤之報武鳴最重情誼此乃禮尙往來之常未曾含有政治上他種意味至其辭職原因必別有所在數日後必可大明吾人靜以俟之可也云云又聞武鳴辭職原因據洞明粵桂內幕者言武鳴對於粵省長官遷調曾經有所主張但以某方阻隙不克如願遂不惜以去就力爭辭職云云不過表示對於粵局强硬之要求而已至與和戰計畫實沓不相涉也　本埠商界表示求和已兩誌前報昨日靜安寺路與南京路有新世界南北兩部各縣求速和平之長旗兩支飄揚空際最引人目勞合路口精益眼鏡公司屋頂亦掛快求和平之旗向東雲南路口中華照相館除門口兩廳貼和平救國字外幷懸有力求和平之長旗先施公司二層樓沿馬路之凉臺一懸和平救國一懸速求和平永安公司亦懸立求和平之旗再東匯通烟公司及時中鐘表公司均懸相似之大旗泰豐食品公司之支店所懸之大旗上面標書國人注意下書速求和平廣生行之旗字爲力求和平保我中國尤爲切痛至山西路口大中烟公司美華利鐘號及四川路口競新花邊公司等家均有相類之大旗高掛路中

▲國民通信社消息　十七號南代表仍按時赴愚園開會唐總代表因病中休養未涖會和議無可紀述自南代表第二次宣言發表後各商民固是一種愁慘狀態而尤以駐滬川幫浙幫粵幫各商怨聲不絕於口大致謂我輩不曉政治不管南北是非曲直但年來國內戰爭我輩受損失太大無論親族朋友幾乎富者貧貧者死已成慣見我輩今日第一之希望在和平會議和平無望我輩祗有一死云云其希望和平之切也如此　前日南代表全體因陝事赴德國總會詰問北方代表朱總代表確已轉電北京詰問陝西至第三次停戰令奉到後何以不停戰之理由北政府至今尙無正確覆電頃據京函云近日內閣與參陸辦公處暗潮甚烈錢閣爲維持大局起見頗形退讓昨接朱總代表詰問陝事一電當由參陸辦公處轉詢段合肥段未肯放鬆閣覆電亦遂擱置以待彰德會議之結果聞且來彰德會議確有主張並非討論和議破裂與否問題實在計畫和議破裂後如何進戰如何禦敵問題云又日來和議因陝事愈迫愈緊稜南京既無表示廣州亦無確電據切實可靠消息云日內有武昌會議廣州會議秘密進行武昌會議以長江三督爲中樞廣州會議以西南將領及各總裁爲範圍大抵不外討論和議破裂後各問題(如和議破裂長江三督宣告獨立廣州軍政府提出西南自治案)以謀大局之解決云耳

▲戊午編譯社消息　今日(十七日)愚園辦事處收到朱啓鈐氏致唐總代表函三件以唐君尙未披閱其內容須明日發表　陝西今日無來函消息又中斷一日茲將今日所得關於陝西之消息列下㈠陳樹藩前曾以陝西紡織銅元兩廠優先權作抵向日商大倉洋行借欵三百萬充新建陸軍募練費近又以三原鐵鑛漢中興安兩府所轄煤產作抵向日商大倉組洋行借欵二百萬元派其秘書陳鳳先在漢口接洽聞已具有端倪在滬陝人已開會公決反對並函日領事聲明否認㈡陳樹藩派宋聯奎赴京上書請戰並送宋三千元爲在京運動費此得陝函所報告也

▲旅滬舊國會議員致西南各省電　廣州軍政府各總裁參議院衆議院莫督軍李參謀長南寧陸總裁譚督軍雲南唐督軍貴州劉督軍王總司令四川熊督軍楊省長永州譚省長程總司令漳州陳總司令暨各司令各師旅團長公鑒自段祺瑞毀法倡亂勾結日本軍閥一意賣國以遂其謀暨歐戰終了五國勸告講和猶復假借參戰名義編練國防軍十師軍械金錢取之日本歐戰已息何戰可參況當和議初開更無一面講和一面增兵之理唐總代表因有停付參戰借欵及取銷國防軍之抗議錢能訓所復廢電一味蠻橫竟謂參戰借欵必須收受國防軍隊不能取銷且斥我無權干預意在藉停戰之機會大增陸軍以爲撲滅南方之準備其無議和誠意已概可想見陝省起兵護法血戰經年其督軍于右任復經軍政府任命自與滇桂川黔各省同屬護法軍範圍和則俱和戰則俱戰本無絲毫之疑義乃北廷假停戰之名阻止南軍之進攻抽調各路重兵全力圖陝十一月十六日之停戰命令行於全國而獨不行於陝西軍政府雖迭電抗爭而北廷不顧也及和議開始唐總代表嚴電詰責於是有二月十三日之停戰命令北代表朱啓鈐復聲言完全負責而北廷之攻陝如故戰事反益加劇烈也直至三月一日唐總代表乃以撤換陳樹藩反還侵地提出四十八時之通牒於是有三月三日之停戰命令乃最近于右任來函民軍根本地之三原直爲北軍四面圍攻危在旦夕也然後知北廷之所謂停戰所謂講和不過欺謾我友邦欺謾我國民耳彼乘停戰之際大練國防軍已成立者三師四旅其蓄意併吞西南已昭然若揭和議開始而攻陝之舉着着進行停戰三次皆成謊謊一面與我和議一面攻我友軍欺蔑南方莫此爲甚此刻中外輿論對於北廷之違約背信一致攻訐一旦和議破裂彼既失外交之同情又失國民之贊助敗亡之期殆將不遠亟盼我護法當局戮力同心申討國賊絕民國之禍水竟護法之全功騎虎之勢有進無退否則空言詰責迄無止境既不甘於降服又無法以轉圜長此相持豈特無以對陝人抑將無以自處矣謹布意見不盡拳拳王法勤溫世霖黃汝鑑彭介石牟琳曾昭斌許森李錡楊銘源王乃昌陳允中張耆元王試功張我華羅家衡張秋白唐寶鍔鄭衛之陳九韶陳家鼎丁象謙郭人漳居正褚輔成汪曦鸞姚桐豫方潛茅祖權陳榮廣彭養光徐

▲沈定一與唐總代表往來函　前浙江省議會議長沈定一因前議和地點問題外間有種種傳聞特函致唐總代表請其明白宣示唐總代表當即明白答覆茲錄其往來函稱如下(沈致唐函)少川先生執事側聞南北和會商定地點時執事與北代表約之事㈠不提懲辦禍首㈡不提國會㈢取消軍政府其言出諸秀山督軍之口並謂彼及執事均與聞此言流播迅速於懸疑國人聽說驚駭萬狀其虛其實來事可見先請示覆以釋羣疑此頌公綏沈定一手啓　(唐覆沈函)劍侯先生執事承惠教足徵摯愛不勝感佩惟荷開所謂出諸秀山督軍之口者事乖恒理豈僅非實秀督素以明白著當不至有此謬言謠惑之來誠堪浩歎惟儀以地點與北代表交涉時祗以地點爲限地點以外絕未及他此堪爲國人告者來書所云其虛其實來事可見誠名言也厚荷關愛特此奉復順頌道祺唐紹儀啓三月十七日

◉商幫協會促進和平之辦法

旅滬商幫協會因和議停止深慮重擺兵禍特開會議籌議自保方法已誌昨報昨日午後二時該會特開緊急會議到會者沿海各埠及長江一帶之客幫甚多首由會長鄒靜齋起立鄭重詳述和議停止對於商業之關係次論及稅法平等爲吾商人日日所希望欲求發展商業非得平等之稅則不爲功如國內和議破裂則歐洲和會之發言權當然取消吾商界欲求安營業及享平等稅法之權利須先維持國內和平欲求國內和平非空言所能成功吾人求和不得阻戰不能但不能不以吾人固有之能力以求自保自有之能力維何即暫停裝貨是也鄒君說至此全體起立爭呼停止裝貨――停止交易――等他和了再做不遲――高呼之聲達於戶外鄒君一再勉慰始歸鎭靜旋即決定辦法致函商業公團聯合會請速開團體緊急會議以便與各團體一致進行云

◉商業公團緊急會預誌

上海商業公團聯合會迭接中華工商研究會中國烟酒聯合會商幫協會等各團體來函僉謂南北和議停頓市面恐慌萬狀請開緊急會議以挽危局并經各公團推舉正式代表到會敦促進行而陝閩及沿江一帶旅滬公團所來函件語意尤甚急迫現聞該會已定舊曆本月十八日午後二時仍借座寗波同鄉會開緊急會議公決辦法云

◉旅滬陝人最近之兩要函

▲致各和平團體函　敬啓者近以陝事屢瀆鈞聽幸蒙力爭曷勝感泣惟昨晚又接三原于督軍八日確信藉悉相橋興市戰事益烈岐山乾縣被圍愈急各路垂危涇原岌岌證以外人通函西報記載事實確鑿萬難諱飾夫去歲十一月十六日北京停戰命令既無絲毫效益今年二月十三日宣佈五條辦法朱啓鈐所謂十三日以後負責錢能訓又謂十七日以後負責猶無絲毫效益前以南代表之通牒北代表之辭職與夫和議之停頓北京遂於本月三日下第三次之停戰令且自謂嚴厲有抗即懲迄今又無絲毫效益且愈趨愈遠則錢能訓之廉電陳樹藩之歌電庚電所謂停戰及遵令者均屬欺罔已毫無疑義似此故延戰禍破壞和局使全國渴望和平者均陷於悲境使和平會議竟無絲毫廻旋之餘地無論陳氏年來兇橫殘暴罪惡滔天已構成殺無赦之罪犯即此再三抗命破壞全國人企望之和平亦在國人皆曰可殺之列若對此禍亂之原不迅爲斷然之處置則和平前途決無幾希之望況陳督民種烟按公科稅計數約在千萬以上不久即可收訖陳決用此項全購軍械是不特滅絕人道貽累邦交應爲人羣所不容而決心作亂慘無人理尤應爲國民所共棄諸公主持公道酷愛和平值茲全國和平之時何以使吾陝獨居戰爭之中何愛惜一抗命挑釁破壞和平之陳樹藩而甘心犧牲八百萬陝民也特再泣懇敢請迅電北京並聯合其他各和平團體代表國人公意爲一致之陳請速撤陳樹藩並依法嚴懲則諸公素所希望之和平或可實現受其賜者不僅三秦八百萬人民已也肅此泣陳竚候明教順頌公安旅滬陝西同鄉會上三月十七日

▲致萬國禁烟總會及各使館各教會函　萬國禁烟會公鑒鴉片流毒中國久矣前者中英商訂專條種運吸三事限十年禁絕前年(一九一七年)四月適屆禁絕之期英使特派專員會同吾陝地方官吏履畝親查已會報毒卉肅淸此固陝民之幸福亦中國之信義又貴會仁人志士提倡敦促之明效大驗也不意北京政府任命之陝督陳樹藩於烟苗甫告肅清之後即逞兵作亂又爲延長戰禍之計遂倒行逆施令民種煙勒收互欵派兵販運設局專賣先後所獲約六七百萬此前年及去年上半年之實在情形也其當時令種之文告及一切事實陝民已專報貴會並編登中西各報事俱可稽茲不多贅乃陳氏好亂性成貪殘無度去秋又重發種烟之令且以縣區之廣狹爲種烟畝數多少之比例每畝勒抽稅銀八元興平一縣土棍包稅已認交總數五十萬元陳氏勢力範圍各地(民軍範圍內從無烟苗一株)計可共收烟稅約千餘萬元報載北京委員余詒由西安電京所言亦復如是則陳氏大收烟稅愈可證明且陳氏經收煙稅特設專局以劉瞻漢長之包買烟膏亦設專局以岳峻長之其於種運吸三者均明目張膽提倡之已爲國人皆知之事最近陝西戰事之不停陳氏特亘宗烟稅爲後盾乃其最大之原因陳氏近日宣言此種烟稅將純用以購買軍械則其種烟稅以禍陝尤堪痛恨故陝中過去及未來之戰禍皆以烟稅爲樞紐陳氏因烟稅所犯之罪惡不特爲烟毒且爲刀匪陝民因烟草稅所受之痛苦不特死於烟毒且兼死于兵禍矣況烟禁一弛流毒萬方貴諸貴會平昔禁除烟毒之苦衷當亦有愁然不安者然則對此兇橫殘暴毫無人理之舉諒亦同深憤慨也若以吾民之言或有未信敢請一面電詢留陝敎士一面即日派員赴陝查勘則知蓬勃茂生之罌粟已徧植阡陌間也抑有進者民國二年六年間以種烟事吾民生命遭公家慘戮財產遭公家損毀者不可數計此次陝西私開烟禁純由陳樹藩一人所爲將來所有一切交涉均應由陳氏負責且徐世昌既有決心令滬上焚土而不禁陳樹藩種烟北京委員余詒既有報告而徐氏猶置若罔聞則徐尤不能不負責吾民痛桑梓之瀕危憫同胞之垂斃用敢不揣冒昧抒情瀆陳懇貴會迅予主持並電英公使即日向北京政府嚴重交涉即按照禁烟條例嚴懲主犯陳樹藩以維烟禁而蘇民命不勝待命之至陝西旅滬同鄉會上十六日

◉華僑平和會請辦陳樹藩

前日(十六號)下午三時華僑平和期成會開職員會並歡迎名譽會長葉景僖及暨南總局代表蘇君明開會後首由副會長朱遐九宣言歡迎誠意繼各職員討論對於南北和議維持方法朱遐九主張嚴電北政府請速懲辦陳樹藩以謝天下洪孟揆主通電全國請各法團一致力爭當即擬電拍發電文如下

▲致北京電　北京大總統國務院鈞鑒歐美各國視陝西問題非常重大使因陝事而影響歐會公等罪惡千載莫贖南北和議破裂實陳樹藩一人之罪公等何愛惜陳樹藩一人而甘失全國人心召滅亡慘禍耶僑民居留異國痛苦尤深謹迫切泣陳懇迅速懲辦陳樹藩以謝天下千鈞一髮稍縱卽逝惟公等裁之華僑平和期成會叩

▲致全國通電　全國省議會商會教育會各團體公鑒和議破裂中國代表在歐會無發言資格自侮人侮國將不國歐會已嚴電北政府請速懲辦陳樹藩以謝天下庶狂瀾可挽和議早決用懇貴會一致力爭無任盼禱原電附呈華僑平和期成會叩

◉醴陵請願代表上王廷楨書

醴陵請願代表傅屯艮等上長江巡閱副使王廷楨書云子銘將軍節使麾下(中略)今者中外渴望之和議得將軍斡旋之力賡續開會在指顧間而吾醴及吾湘所請願諸端會經提議交付審查者將亦得以繼議惟湘等所有請於將軍者吾醴備受慘禍焚殺淫掠四境爲墟民無所依倒懸莫解艱瘝湘等請願救濟籲恐和會視爲局部之局部莫得所求而湘等此行等於虛設誠願得有力者爲和會一言護予醴陵專郵庶使孑遺慘痛得以稍舒兵後流亡得以復業人民重感國家之惠亦將漸消其怨懟之氣而納諸軌物之中此湘等所日夕禱祀以求其人而未得者惟將軍握和會主盟執南北牛耳而又仁厚信篤所言必從用求廣錫類之仁推屋烏之愛長江千里同隸帡幪哀鴻百萬實藉濟澤湘等受全縣父老之託爲民請命既見君子不敢不言詩曰中心藏之何日忘之他日不敢忘將軍之大惠者豈惟湘等將見貫絲繡之鑄金事之者遍於三湘七澤間也謹附上醴陵請願書湖南善後協會請願書各一本醴陵兵燹紀略湘災紀略各一冊諸希鑒察藉叩勳安醴陵請願代表傅熊湘文啓纛謹上十三日

◉繼續遣送敵僑之籌備

▲議定續遣日期　遣送敵僑一事第一批業已放洋現由遣送敵僑事務局議定日下陸續到滬之各敵僑准定四月一號爲第二批放洋之期第三批准於五月一號遣送出洋至第四批日期因恐各省或有遺漏必待查明後方可一併遣送故須與第三批遙隔兩月准定七月一號將全國所居敵僑遣清昨已將所定二三四批遣送日期照會駐滬領袖領事及各國領事查照

▲重定報到簽字單　遣送敵僑事務局自第一批敵僑放洋後對於第二次遣送敵僑手續又重復佈置聞昨日督會辦規定敵僑報到簽字單須自己註明住居何處何日得能上船須一一載明開此項簽字單將於星期三實行

▲再行添設待船所　遣送局自第一批敵僑遣送啓程後已將各待船所取銷惟留王家闕路普益習藝所之第一待船所以備容留租界敵僑現因租界敵僑計有六百餘名第一所房屋不敷容積故該局又在新普育堂添設第一分所現正從事佈置日內即可開辦

▲各處敵僑續來　遣送局因第二批敵僑亦將次起行特電致各省如尙有敵僑殘留速即送滬以便遣送現接各省復電如河南山西安徽陝西貴州南京睢甯常熟等處均已無應遣敵僑惟福州李厚基復電尙有汀州敎士歌倚徒等三名應遣應留尙未決定云　該局昨接四川重慶來電現有敵僑郭勞璧柯納告魏還生蘇靜德等四名已於本月六日派員護送啓程赴滬請爲接護　又前駐京師德奧兩使館之各該國士兵共有二百餘人曾於絕交後一併送往塘山收容所監視茲由塘山收容所長將監視之德奧士兵二百餘名派員護送赴滬約今明可以抵埠昨日均由該局派員並知照駐站各軍警預備接護

▲廣東敵僑未到　淞滬警察第三區署長曾永奎昨奉徐警廳長電話謂有敵僑德人男女老幼計五十五名由廣東搭太古公司綏陽輪船來滬定於本月(十七號)到埠停於浦東華通碼頭屆時仰卽飭警前往照料等因曾署長當即委派巡官劉恩誠督同長警前往碼頭預備一切浦江中則由淞滬水巡隊潘隊長帶同長警一排乘坐救生局小輪泊在該處碼頭守候至下午五時尙未到埠

▲護照加戳免遣　滬海道尹公署昨接江蘇督軍省長廳電云前以敵僑住居境內給有登錄及檢查兩種執照此次免其出境各敵僑按照內務部有電應於護照上加蓋特准居留戳記此項護照是否指登錄執照而言應否由原登錄之機關加蓋即經電請內務部核定去後頃接內務部支電開查本部宥電規定免遣敵僑於護照上加蓋特准居留戳記所謂護照即指登錄執照而言戳記係由原登錄之該管地方官廳加蓋特復等因仰即分別咨行遵照辦理等因王道尹已轉令所屬各機關遵辦矣

▲和領請留德員　駐滬和總領事請留德員一事現經遣送敵僑事務局據情與英總領事磋商英領法磊斯以奉該國駐京公使來函謂和領能用海關辭退人員最妥處督辦現擬轉詢和領如不得同意將電請內務部定奪

▲孀婦函請免遣　遣送敵僑事務局昨據北市分辦處函稱德婦透來力子確係孀婦應請照章免遣云

▲拍賣敵僑傢具　敵僑遣送回國後寓滬德奧人住宅內傢伙器具咸由實和魯意師摩等各洋行經理售去聞共有二百餘處自上星期起數禮拜內尙不能售完故叫價極爲便宜云

◉日本皇后號將開赴溫哥武

興昌輪船公司之日本皇后號定於三月二十二日(星期六)開往美國溫哥武經過日本各處

◉大平洋公司推廣貿易計劃

總商會致全體會董公函云徑啓者頃據舊金山大市街一百十二號美國太平洋貿易公司書記麥倫君函稱新金山出產豐富廣銷中國印度暹羅奧大利亞巴達維亞暨南洋羣島現由敝公司提議組織公司在中國開辦工廠推廣銷路擬籌集資本自七十五萬至一百萬美金半歸華股敝公司開設有年對於此項事業幾經研究認爲利益優厚擬於正二月間派敝公司重要人員來華調查先在上海設立機關漸圖推廣各埠請將計畫轉告中國資本家預先籌商以達中美合辦之目的他日利益之厚可操左劵也等語到會查該公司爲舊金山商會會員所組織頗有聲望所擬組織公司實爲推廣商務共圖利益起見應請貴董通告各會員倘有意見請逕向該公司麥倫君陳述可也

◉絲繭業借欵准緩提還

去冬絲繭業因貨物滯銷金融周轉不靈曾經江浙皖絲繭公所函請上海總商會轉電財政部撥欵維持奉電核准飭由中國交通兩銀行就近維持定額一百萬兩由商會擔保約期今春出口時歸海關稅司帶徵每擔還銀三十兩在案嗣因時屆三月已經逾期財部以公欵支絀特派宋陶兩委員來滬催提旋經該公所陳述滯銷意見略謂因歐戰雖和外洋商務未能復原待新繭上市後貨色出口似可照提歸還云云繼經部中駁斥該公所又請求通融兩月期限俟四月一號起出口時照案履行現已經部中核准故該公所定於日內通告三省絲廠之借欵者一體查照云

◉花邊商店組織團體

本埠經營花邊各商店鑒於歐戰已止海外貿易日有起色亟應聯絡整頓貨品劃一售價以免低價競售同遭失敗聞由南京路競新公司萬選青聯合同志發起組織團體到下加入已有十餘家昨日午後三時假座三馬路太和園宴聚同業會議籌備手續幷擬一切章程一俟籌備就緒再開成立大會

◉江寬案第十九次續訊紀

昨日(星期一)爲楚材撞沉江寬船案第十九次續審之期原告方面代表傅筱庵及中西證人律師麥克樂均到庭惟馬斯德律師因病未到被告方面楚材艦長趙進銳與陳代表等及穆安素律師均到庭仍由審判長沈壽堃率同陪審官四人出庭午後二時二十分宣布開庭即據原告方面麥克樂律師起立陳述馬斯德律師有病委敝律師代表述畢穆安素律師起立聲稱本案迭訊情形已詳言之不再申述惟楚材方面證人今已到堂請訊再本案敝律師應對付之問題㈠應誰負責任㈡專幫助救人㈢沒有放槍按兩船拋錨在京漢鐵路旁邊㈠係楚泰㈡係楚材楚泰有總理楚材有衛隊楚泰先起錨開船楚材遲了一歇開船楚材兜了一大圈子始走此時彼船(指江寬)應見綠燈楚材駛英里三分之一時江寬白燈亦見了後紅燈綠燈亦見江寬正對面而來楚材見紅綠燈放一汽笛江寬並不理會江寬已不在應走之線自放二汽聲從此後即碰了至沒有救人一語楚材有錨鈎掛住後來繫鈎斷練錨落那時遂碰楚材朝前走力未盡故仍前走此時楚材擬退後江寬仍前進而楚材退受流水之影響以致又互撞一下惟此撞並不十分有力且此時楚材尙救江寬船上一百餘人有證人證明而楚材船頭亦打壞有水冲進楚材舢板有四左二只右二只尙有小舢板排在後面計有二條一條打下去一條打壞尙有二條一爲汽船無篙子須用汽至第四只舢板有三四十個衛隊因此都跳上乃衛隊跳上舢板吊起繩斷以致不能應用衛隊因此下水至開槍問題楚材水手都不帶洋火惟軍火有的亦封鎖其匙在管帶處所以楚材水手決不能放槍因無軍火之故且江寬證人供見開槍者爲灰色軍衣故此問題否認衛隊係黃色軍衣後楚材自顧地位也危險因錨不能起即斬斷練開至福中公司碼頭有三問題應請堂上注意第一問題在未撞以前楚材已停機第二問題楚材離岸有一千二百尺第三問題一錨尙在碰船處未起是以證明楚材當時如何情形此刻已看過云云語畢繼據畢士華律師起立陳述今有楚材艦長趙進銳在堂請訊即令具證人甘結後爰問是否楚材艦長趙進銳答是問此次你艦由漢開往何處答送總理問兩船相碰情形你都知道否答略知問你聽見二回聲還是自己船他船放的答係他船放的問此時你在何處答跑到船面上了問你跑到船面看見碰否還是兩船碰還是一船碰答沒有看見問有否聽見別的船聲音答沒有問碰之後你做何事答我趕緊到船頭看看問你有無看見奇怪答祇見兩錨落水問何以要落水你可想否答係碰落水的問你船左邊錨如何答都下去問右邊錨練拖下去有多長答八十多托問你看見有別船否答看見一船往前走訊至此宣告休息二十分尙有趙進銳經麥克樂駁詰供詞甚長明日續錄訊畢已六時許堂上諭令星期四下午續審

◉江浙水利聯合會繼續開會

江浙水利聯合會昨日在愛多亞路江皖水利會辦事處繼續開會浙江會員到會者李宏孫沈脊洛潘澄鑑陸其禾錢宗翰盛邦釆金鴻修徐允一朱鼎章葉炎軒江蘇會員到會者金天翮宗嘉祿董永成鄭立三狄乃健葉理封龐樹典袁承會陳伯盟宋承家林力山又特別會員黃以霖汪啓泰等共三十餘人下午三時開會推定黃以霖主席選舉副會長江蘇沈維賢浙江潘澄

最新實習西法鍼灸
是書根據日本軍醫岡本君原著譯述成此首論鍼術之沿革次言經穴解剖學次述鍼學治病殿以岡本氏實驗談附有精圖二十餘幅凡患神經系病腸胃病痛風病以及齒痛頭痛等病依此治之可占勿藥
全書一冊　價洋五角　外埠郵費另加一成
上海文明書局發行

上海小東門外新開大街
一新綢布染坊
擇于月之十九日開張紅票數千照實碼八折荷蒙惠顧格外克己以副雅意此佈

華商跑馬總會廣告
伸伯賽馬因草地未乾改於禮拜三即陽曆三月十九號下午一點[illegible]
上海第二次特別賽馬訂定於陽曆三月二十二號[illegible]

大有恒葉菸號廣告
[illegible]

中國銀行函授學校招生
本校自丙辰年開辦會呈教育部在案肄業期定爲三個月畢業後得于一定期間內予以介紹入學時應納學費二元講義費二元雜費一元貧寒者學費免納此次招生定百名爲限額滿不收凡有志者請即將姓名年齡籍貫通訊處及應納之費交郵局匯來本校即將大字鉛印注釋分明之函授講義寄奉照章函授函索章程請附一分郵票三分地址上海寧路福壽里一六五六號

又新公司特別聲明
茲因本公司向歐美名廠定織純毛新式呢絨最時頭號洋紗全毛閃色駱駝絨料各搭象皮雨衣及化粧品具花色繁多不及細載週來透者有運到再兼存貨豐足因此於陰曆二月十五日爲始大廉價一月如蒙光顧價目格外公道各貨皆有明碼劃定務請諸君早降試驗方知言之不謬耶　開設四馬路中大新街口便是

催繳玉潤池欠租
茲有滬南永安里玉潤池盆湯結欠本帳房租金計洋一千餘元屢次催討延宕不理今再限一星期倘不如數[illegible]

賞拿王壽言叙民福
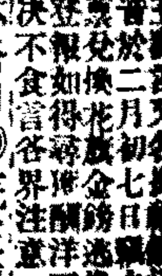
[illegible]於二月初七日[illegible]再登報如得尋獲酬洋三百元知風報信[illegible]決不食言各界注意　大東門[illegible]洋布號啓

上海眼科醫院
在英租界貴州路北芝罘路口◉院主陳滋善治目疾去內障撥瞳人備有檢眼新鏡可照青盲內障定吉凶另設病室可以住醫

上海英大馬路日昇樓轉角浙江路中市二百廿二號及二百廿三號雙間洋式門面便是

公平鞋帽莊 春季特別通告

本莊自去歲開幕以來所銷冬季鞋帽承蒙各界諸君贊許貨美價廉不愧公平二字故爲答報光顧誠誼精益求精茲將春季價目開列于后

單皮西式緞鞋 每雙洋一元二角
杭式認脚緞鞋 每雙洋一元四角
厚底雙梁緞鞋 每雙洋一元三角
布底雙梁緞鞋 每雙洋一元三角
藏青嗶嘰跑鞋 每雙洋一元四角
鐵機花緞跑鞋 每雙洋一元五角
貢緞西式跑鞋 每雙洋一元四角
以上三種跑鞋均係西法番上如有舌者另加一角

鑑當選隨即推定金天翮起草議事細則推定宋承家到崇明歡迎正會長王清穆到會組織會務定期十九日續開會議

◉蘇浙路債權團開會紀

▲代表進京之旅費問題

蘇浙路債權團因要求債欵發現一事於本月二日開全體大會公舉汪幼安楊鴻生陳則民虞洽卿人等四人爲代表訂期入都與交通部交涉特函請兩路清算處添派代表一二人共同晉京協助並請於兩路項下提撥代表旅費洋三千元俟結束勻攤等情已迭詳前報茲悉該債權團現接兩路清算處復函大致以敝處節經代表入都與部交涉數年來僕僕都門已成慣例貴團選舉代表入都旌旗一新必能得生力之效自宜分道並進各盡其責方爲得力否則彼此均屬駢枝至浙路股東不下六七萬戶散處各地徵集匪易欲速求全意見各異敝處經收經付不得不格外審愼所云先撥用欵礙難如命等語該團各團員以清算處對於該團所商兩事均經否認昨特開會籌商進行方法經衆討論後僉以添派代表協同入都一節本屬無關緊要該清理處既不願加入應聽自便惟旅費爲代表晉京所必需應即另行設法俾早起行維時團員中之執有巨欵路股者數人均願擔任籌墊當塲認定欵數惟衆團員以此事關係兩路債權全體未便僅由少數人認墊主張如股東之執有萬元以上之路股者每萬元籌墊五元以期衆擎易舉經衆贊同決定即日起徧登廣告知照各地兩路各股東請將所執股票之號數票額及姓名住址報明本團掛號並繳墊欵俾各代表早日晉京向部要求以達最終目的

◉旅滬潮州人歡迎楊交涉員

昨日本埠潮州會館潮州糖雜貨聯合會各商於洋行街潮州會館歡迎新任交涉員楊小川門首點綴生花還我使君四字到會者郭若雨鄭建明鄭子嘉黃少岩李少庚鄭仰之鄭淇亭曾明郡陳玉亭陳芝初陳星帆鄭績臣郭稷齋鄭鑑之鄭晉卿馬義臣鄭友松許奏雲等百餘人下午二時開會由黃少岩讀頌詞謂維己未仲春歐戰偃息世界和平我國亦南北弭兵內外合德祥風洽宙化日通寰於時爲我小川楊公涖任江蘇交涉使之期滬海商民鼙鼓軒舞以爲有可賀者三滬上爲通商巨埠公前兩官斯土提倡國貨研究工商祓除吾國數千年官商隔閡爲歷任以來所未有召棠郇黍載道口碑今使節重臨必能爲我商界造無疆之福此可爲滬埠商民賀者也吾國商業以滬海爲集中內地風氣視滬上爲轉移得公開物成務恤商惠工滬上實業之振興即全國商業之發達此可爲我國商業賀者也今歐戰告終環球列國本人道之正義組織國際聯盟會以求世界之永久和平公素抱大同主義與美國威爾遜總統所論世界和平同一政見滬上爲外交衝要得公折衝樽俎必能中外交孚增進國際良好之睦誼造成世界和平之幸福此可爲世界賀者也爰爲之頌頌曰公之德望有邁春申公之仁政普澤斯民萬邦允協四海同春歡呼鼓舞還我使君云云繼由楊君起立答詞略稱鄙人三任斯職德薄能鮮深愧綆短汲深現當歐戰告終世界大勢一爲遷變已由大砲主義進而爲工商主義我國地大物博礦產之富甲於全球此外出產之豐亦五洲所罕有實爲世界最宜於工商之國滬海爲通商巨埠交涉一職與商業有密切關係商業諸公如有關於商業之交涉及關於振興實業事件可隨時到署指示一切鄙人無不盡心竭力勉爲其難以求副諸君子提倡實業之厚意近有一事尤可喜者昨聞我潮幫各商已籌集得巨欵五十萬元在上海設一貧兒教養院使貧苦之兒他日皆可成爲富翁爲社會上化去無業之游民即爲地方上增進安寧之秩序於工商上尤有莫大之影響不分省界一視同仁實爲空前之義舉鄙人當代表貧兒爲諸君致謝云云次由許奏雲黃少岩演說旋用茶點歡叙至五時而散

◉部員來商松黑江防計畫

海軍部前因收回松黑兩江航權除由部派委視察員王崇文前往黑省察勘布置江防外令行本埠海軍司令公署選撥軍艦前往駐防經監總司令派撥利捷楚同兩號軍艦前往業已啓椗開往防次而部視察員王崇文君在黑省察閱江防亦已事竣於昨日南下抵滬當詣海軍司令公署謁會經監總司令延入客廳磋商松黑兩江之防務計畫密談良久始興辭而別

◉匪徒白晝搶刦烟紙店

本邑人沈仲山現在本城虹橋南首十二號門牌開設祥成烟紙雜貨店昨午十一時許忽有匪徒王長根突入該店櫃中尙有一匪在外把風王匪入櫃後將賬臺上大洋四元小洋三十三角銅元十二枚攫取向南入小白棚而逸沈追出大聲喊捉由崗巡趙鳳桐幫同追趕王由大白棚逃出轉入虹橋大街即被趙警㖟獲抄出原贓傳同沈仲山押送二區二分所餘匪逸去當經孟警佐研訊一過王供認攫洋惟求恩宥孟警佐以其白晝行刦立命備文派警將王並原贓申送警察廳訊辦沈仲山着自行投廳候質

◉僞造鄂錢票犯引渡後消息

公共租界破獲新記浜路二十二號門牌私造湖北官錢票之李心坪李王氏艾文彬艾劉氏等六人由公共公堂訊供後引渡松滬護軍使署是日適值星期至昨日午後經該署軍法課員飭提艾文彬李心坪王子儒蔣得霖艾劉氏李王氏等男婦六人至案研訊一過艾等均供詞支吾遂判分別收押私造僞票器具存案一面諭令由鄂來滬委員芮巽言等速返湖北取到正式公文來署方准將艾等帶回湖北歸案訊辦

◉求新廠已歇小工毆傷日人

南市求新機器造船廠內之日本人小野氏近因廠內各小工不合工作將劣者停去五名詎該小工等因此懷恨於昨日上午乘該日人在廠之際擁進猛毆受傷頗重當由該廠急發電話知照高昌廟警區由李巡官督率長警馳往該廠將行兇小工五名一併拿獲立即備函解送地方檢察廳訊辦一面將該日人送請日本醫院診治

◉寶山縣教育會成立

寶山縣教育會前日開臨時會到會者四十六人首由會長錢淦報告該會組織情形大致謂依據部頒教育會規程專以研究教育事項力圖教育發達次提議經費次核議預算決算次公決會員資格再次提議修改章程付衆討論逐條修正通過呈請官廳備案并設會所於該邑廟東廳宣告成立

◉青年會歡送雲南佈道團

四川路青年會昨晚開歡送雲南布道團會來賓甚衆由該會德育部委辦長馮劍光牧師主席先以祈禱唱詩奏樂次由德育主任鈕立卿登臺表明歡送宗旨謂此番傳道一爲應時勢之要求二純係華人之特創三遠道離家之熱忱津津有味聞者感動次總幹事曹雪賡誦贊美詞證明同胞二字眞義並代陳麗娟女士唱詩一闋次馮劍光起言今日之會特爲歡送諸君而開然有歡送必有歡迎至歡迎時想必更加令人滿意云云又次梅義逵女士說明此次布道之種種方法及其要義再次桑堅棠牧師答詞極言吾人遠道赴滇布道雖日茹苦含辛然終望上帝保護庶他日回申得有良好結果更有羅文光獨自唱詩末乃殿以奏士彩戲散會時已鐘鳴十下矣

◉少年團宣講記

少年宣講團講員汪懿願惟一沈增培等於昨日(十六日)午後在法租界南陽橋宣講今日處世要道公共衛生及鴉片之歷史等聽講者以下級社會之人居多約二百餘人至六時始返團聞該團是日本擬與江蘇省巡迴講演團在邑廟豫園開會因佈置未妥故改爲下星期日云

◉商務書館之函授學社與同樂會

商務書館附設之函授學社英文科自去年入冬以來報名入社者頗多因此批改課卷日不暇給故又添聘劉志新夏會蔭二教員劉係之江大學畢業生精於英文文學夏係江蘇高等學校畢業生曾任各學校英文教員云

又商務書館寄宿所同人爲聯絡感情交換智識起見組織己未同樂會內容分游藝演講等部茲定於本月十九日下午八時半由該會會員田耀華演說「經商之目的」田君曾執教職有年客歲始棄學就賈執業於該館今演說是題爲今日商界青年所必須研究者屆時想必有條論也

◉烟酒公賣分局近事兩則

江蘇二區烟酒公賣分局劉局長際士前日接文省局長訓令云奉北京烟酒事務署電令以本署成立以來核得上年各省區所屬徵收烟酒牌照稅烟酒公賣費收數短絀恰此整頓之秋恐有各該屬員從中弊混欺飾情事亟應派員分赴各省調查情形一俟復到後再定優劣是以特派委員赴蘇省各區實地調查限兩月竣事等因劉局長當即轉令所屬各分棧主任一體遵照若該員到滬調查時務各隨時接洽切勿視爲緩圖以重國稅云

劉分局長又接北京烟酒事務署電令所有各認商認繳牌稅及公賣費並新增數目務限文到五日內飭屬分別列表填就彙報來署以憑稽核等因劉局長即將奉頒表式印刷多份轉令所屬各分棧迅將徵收情形分別照塡務於文到三天內呈報來局以便彙總詳報

◉廟中演戲之禁止

西南鄉長橋鎭海南有鏡濟廟爲該處地當上海與松江兩縣交界邇來該廟住持召集來戲班每日在廟開鑼演戲入內觀劇者每人取資數十文一時附近鄉民往觀者途爲之塞事爲松江上海兩縣警局訪悉誠恐滋生事端於昨派警前往傳諭該廟住持限次日停止演戲以免滋事

◉車夫違章保洋充公

黃包車夫戴長君前日午後在滬西麥根路向行人兜攬生意被一百二十四號印捕查見以其違章送捕拘之三千零七十四號黃包車一併帶入捕房存洋保出昨經公共公堂中西官傳訊不到判將保洋充公

◉原告受傷未愈

寗波人朱阿才前在北福建路(即唐家弄)被同鄉人何文生糾黨尋釁將其毆傷由一千三百六十九號華捕代爲雇車送往醫院醫治並將何拘解公共公堂訊押在案昨經中西官復訊因原告之傷未愈故仍判何押候原告傷愈再訊

◉兩被告交保候訊

隆泰莊在公共公堂控方如松不付期票銀六百六十兩又婦人高葉氏控夫高安弟不顧贍養各等情昨由該廨包探將方高兩被告傳案經中西官諭令分別交保過堂候訊

◉汽車夫玩忽業務之懲儆

汽車夫朱阿三駕駛五百九十號汽車不愼輾傷寗波豬作主徐林寶之六歲女孩祥囡一案業經地方檢察廳預審明確起訴審判廳昨日午後經該廳廨許推檢兩官開庭飭提朱阿三上堂略詰之下當庭宣判玩忽業務傷害他人之所爲姑寬處拘役四十天以儆

◉電車撞斃小工

英商電車司機人陳同生前日駕車由十六舖至楊樹浦路經法租界洋涇浜適有掮包小工某甲由碼頭上掮包至棧中行至軌道不及避讓致被撞倒頭部受傷旋即身死後由巡捕到來將電車號碼抄錄稟明捕頭一面將尸車送同仁輔元堂驗尸所昨日上午經法廨中西讞員蒞堂檢驗得某甲委係被撞傷頭部致命身死因無家屬諭由該堂棺殮聽候核奪

◉冒查商船案證據不足

水巡捕房包探何阿春昨拘瑞鎔鐵廠小輪上老大奚雪生與船夫丁金龍湯北海三人至公共公廨請究即據捕頭梅羅上堂譯訴被告等會與在逃同黨多人冒充海關巡江吏搜查商民船隻係屬違法應請撤究並據見證江子林投稱在大英公司輪船上爲更夫本月十五號夜二時許目覩被告等數十人在旗昌碼頭搜查經過船隻云云又據吳雪生供稱是晚渡浦亦被湯北海等搜查是實訊之奚雪生供稱是晚十二時半偕丁金龍同到家湯北海守船並無糾衆搜查船隻乞鑒丁金龍所供與奚略同質之湯北海供稱見證所供各節全屬子虛實被誣指求察奪讞員核供商之英領卓君以原告所控證據尙欠充分會判將案註銷被告一併開釋

◉新世界附近之搶飾案兩起

匪徒周阿四前晚在西藏路新世界游戲塲附近攫取女子鮑仁金珠花又當熟人陳阿品同時亦在南京路搶取婦人裘張氏金挖耳均據被逃逸被包探居阿巧榮錦林分別拿獲拘入捕房押至昨晨併解公共公廨經中西官先後訊明判周押西牢一年陳押九月分別示儆

◉敲詐剝衣游行示衆

江北人王長福王根喜兄弟被流氓李德俊龐金傳萬永慶等帆至閘北新民路華洋橫茶館藉端訛詐剝去衣服賀洋二元控經四區張署長拘解司法科究辦已紀昨報茲悉此案已經段科員訊實判將爲首之李德俊發交四區派警押令游行各馬路示衆五天期滿與龐萬等併送地檢廳懲辦

◉誘匿女孩並無確據

住居閘北新民路北兩林里之常州人王貴保在四區一分所訴鄰婦陸王氏拐匿伊十二歲之女寶寶有車夫姚西克目睹等情經楊署員命解司法科訊核已紀前報茲悉此案已經段科員質訊因無確據證人供詞亦不甚可靠判令陸王氏取保開釋矣

◉法租界破獲烟窟

法租界大自鳴鐘捕房捕頭阿而風西日前查悉大馬路吉安里九號門牌某姓家私設烟榻容人燈吸於前晚帶同包探任坤揚及暗差捕數名前往該處抄出烟槍烟具甚多連同賣烟人一併帶入捕房諭令存洋保出聽候解送公堂訊辦

◉控追房租案兩則

▲泰安祥號店主張寅生昨至法公堂控房客劉子貴欠租洋一百五十元不付請求訊追劉供房屋實係商人向宋姓轉租雖欠租洋並無如此之多原告前因供案實押案下會由商人代墊去燃點自來火費洋七十八元今有捐票呈驗照商人核算虧欠無多請求訊斷原告又稱劉並無與商人代墊自來火費請核中西官判各遵去限七天着被告將租摺呈案察核

▲新瑞和洋行前遣收租人至法公堂控稱瑞福里十五號房客王朱氏虧欠三個月租洋一百二十六元求追後朱供認欠租當付一個月餘求寬限判限十四天還清在案昨又屆限傳訊王朱氏供婦人祇有洋四十二元餘欠仍求寬限原告稱朱氏有意不付請求嚴追中西官以朱氏不應抗限判着二十四小時內還清

◉女傭與姘夫串竊之押儆

婦人王朱氏前在雲南路一百零八號門牌女子范金寶家爲傭因與姘夫沈金根串竊其主値洋二百元之綢皮衣一箱逃逸被控捕房於昨由探將氏與沈一併拘解公共公廨請究並將各押店吊到原贓呈案經中西官向被告男女訊明判沈押西牢半年朱氏押女所三月分別示儆贓交原告領回

◉過犯又竊金押髮

寗波人嚴品榮前晚潛入虹口茂海路乙百三十四號門牌殷仲甫所開之茶館內竊取殷妻陳氏值價洋二十五元之金壓髮一只而逃被殷夫婦報告捕房派探楊阿泉於昨晨將嚴獲解公共公堂即由原告殷仲甫殷陳氏上堂訴明被告於前晚夜半乘伊等出外之隙從後門潛入內室竊去金壓髮情形詰據嚴品榮供稱此項飾物係先向借用因殷陳氏不允故往私取但事後即與該氏說明等語讞員核供商諸英副領事以被告係屬過犯判押西牢三月以儆

◉押儆行竊之造意犯

婦人錢朱氏誘令同居女子陸金弟竊取滬西勞勃生路公益紗廠內紗管棉紗等物攜贓逃出被靜安寺捕房某包探查見將氏與女一併拘押公廨昨晨解經中西官逐一訊明以女無干開釋錢朱氏判押女所三月示儆

◉巡官緝獲竊犯

浦東爛泥渡榮昌火柴廠於上月抄在浦江中被竊去自來火十五聽舍報水陸各警署飭緝昨經三區總署巡官劉恩誠帶同線人在陸家嘴緝獲竊犯張富生一名帶署訊據供認竊取不諱會署長判解警廳司法科訊辦

◉匪徒攫取金環

昨午十二時有年近花甲之婦人某氏行經本城翁家弄中段忽有匪徒三人將氏扭住攫去耳上金環一對而逸該匪等從小菜中穿出至番家浜路奔逃該氏不捨盡力追喊由崗巡警聞聲追上將一匪拘獲餘黨逸去搜其身畔已無原贓遂解送該警署訊辦

◉有意拆梢禁押兩月

陳阿根在虹口茂海路九百六十三號門牌屋內開燈吃食鴉片烟被向爲鋼匠之陳阿大瞥見指爲違章私賣希圖拆梢詐一元由包探周小弟查見將兩陳與烟具一併帶入捕房押至昨晨解送公共公堂請究經中西官訊悉前情以陳阿根尚無私設烟榻售賣證據從寬判令開釋陳阿大實屬有意拆梢著押西牢二月以儆

來件

◉留法勤工儉學會說明書(續)

雖然通工易事最完全之制如吾人理想所謂各盡所能各取所需者尙未能見諸實行也現今社會之通工易事乃以吾人之工作取得普通之價値而後以之購吾之所需兩者之間往往不能得平均之度於是以吾工之所得易一切之需要常惴惴然恐其不足焉吾人於是濟之以勤動務者冀吾工之所得倍蓰於普通而始有餘力以求學也顧勤之度終有際限而學爲者得由兩方面而實行之一則於吾人之實用務撙節其不甚要者使有以應用於學而無匱弗拉克蘭欲赴羅馬而習造像與其妻日節衣食之費五年而旅費乃足律賓斯致執業棉廠而研究拉丁文及植物學醫學所得工資從不妄費而悉以購書是其例也一則於學問之途用其省而事舉者若書籍學者所需也吾力能購則購之否則如伯律致之借用於書肆與爾之借鈔於友人可也儀器學者所需也吾力能購則購之否則如伯拉克之以一水鍋兩寒暑表治熱學弗具孫之以毽方珠一串治星學可也勤於工作而儉以求學如是而猶不足以遂吾好學之誠的籌有是理耶

昔者李石曾齊竺山諸君之創設豆腐公司於巴黎也設爲以工兼學之制試之有效乃提倡儉學會者專持以儉求學之主義者也而其中有並匱於儉學之資者乃兼工以濟學其與豆腐公司諸君雖有偏重於學及偏重於工之殊而其爲工學兼營則一也繼豆腐公司諸君而起者有地浹治人造絲廠諸君人數漸增範圍漸廣於是李安張秀波齊雲卿諸君按實定名而有勤工儉學會之組織由此勤於工作而儉以求學之主義益確實而昭彰矣

李石曾君又有見於勤工儉學之舉由來已久而其間著名之學者各具有複雜之歷史不朽之精神類皆足以資吾人之則效而鼓吾人之興會爰采取而演述之以爲勤工儉學傳月印一册華法對照俾讀者於修養德性之餘兼得研尋文字之益其所演述又不僅據事直書而且於心跡醇疵之間觀察異同之點悉以至新至正之宗旨疏通而說明之使勤工儉學之本義昭然揭日月而行而不致有歧途之誤悉至善也余既讀其所述樊克林敷案爾盧梭諸偉人實驗之因以所見述勤工儉學會之緣起及其主義以爲之序時民國四年十月三十日也 蔡元培

(二)勤工儉學會之性質與結合可於會之說明中見之爲錄於後 宗旨 本會以勤於工作儉以求學以進勞動者之智識爲宗旨 會員 本會由同志結合而成凡表同情於本會者皆爲會員會員之性質有二(甲)以工求學者爲實行會員(乙)本身非以工求學而贊成此意欲有所盡力者爲贊助會員。會務 本會無一定之職務亦無一定之會費惟各人由力之所能以助本會之發展或各人實力求學或助導他人求學或以著說之著述演講爲傳達或以經濟爲傳達之資助皆由會員隨時組織而實行之

(三)勤工儉學會之成績與進行 甲 傳達 會中於民國四年發印勤工儉學傳其時留法工界甚狹每月僅數十份民國六年華工至法者日衆以數千計遂由會中與華法教育會中華印字局協力刊行華工雜誌每月兩期每次千册分布於工界此二者皆以鼓吹工人求學爲宗旨 (仍未完)

雜評二

◉兩路債權團 (庸)

蘇浙路債權團因公舉代表晉京要求發現向清算處請撥旅費在債權團之意豈不以代表因公奔走不能枵腹從公而債權者既受京鈔減折之損失未便於損失之外再增負擔代表旅費不能不由清算處擔負特清算處之設置其責祇在清算無處分股欵之權非得全體股東之同意安能自由動撥欵項清算處對請撥旅費之拒却吾人認爲能知職守者也

中交京鈔當一月以前已漲至七二而交通銀行並有即日開兌之說乃以近日和會之停頓時局陷入悲境價又暴落夫使京鈔果即有兌現之日則兩路債權人之要求發現寗成問題故吾謂根本之計第一當求時局之速決使兩行早日兌現也

林渭川醫生宣告治毒之比較

夫毒之爲病皆由野合妓女以及忍精不洩瘀腐凝滯所致初患時小便略痛稍見白濁或生殖器破皮出水又兼紅瘰名曰下疳或胯中起核按之疼痛所以名曰魚口便毒此三症皆係初起之原因若治初患毒症範圍稀少無論何等醫生治之則易所以市上包治毒門林立其外形雖效而內毒未清遂致餘毒遺入臟腑釀成禍端其害無窮故余宣告比較兩字因治此症者須宜幼讀岐黃欲精十二經絡或內科或外科或眼科或喉科或瘋科統統皆識始能治毒彙要察其身體之强弱繼觀其形狀之危險然後按症施治方可行道否則內服水銀升藥外敷八寶眼藥就可知醫所登報章限日全愈不好還洋此言騙人太過眞所謂不顧病家性命祇顧自己逍遙凡醫家治病終考實是求是何必名譽介紹令人可笑竊治毒門一道祗要病家初犯時擇醫爲重切勿盲撞決無楊梅結毒愈後復發等患庶免終身之害

◯再告 介紹是親與友之關係不能不從情 鳴謝是醫與病之關係不可不報恩

◯今將愈後復發之病名列後以告病家共警之〇毒攻巔頂頭痛如劈朝夕不安〇毒攻頸項形如瘰癧〇毒攻頭面破腦穿鼻〇毒攻咽喉自腐痛爛不能進食〇毒攻眼目紅腫流淚甚至雙目不見成爲瘋疾〇毒攻四肢骨節攣痛成爲梅瘋艱于步履〇毒攻身上燥則如癬〇毒攻肌肉周身紅癍〇毒攻肛門沿肛痔瘡痛癢難忍〇毒攻陰囊形如單疝以及濕痒出水〇毒攻脛骨形如陰疽色白堅腫〇毒攻腳縫臭爛不歛攣痛莫忍名曰落地楊梅〇毒攻手足層層起皮致患鵝掌風〇毒攻身體周身腐爛〇毒攻魚口便毒成管出水久不收功〇毒攻玉莖久爛不歛龜頭生瘰以及形如鷄冠

上海英界二馬路跑馬廳禮拜堂北首安康里 永濟堂林渭川謹啓 09

果然大夫再造

(上略)外子森庭壯年嘗在滬作狎邪遊流連忘返以故元陽不足百病叢生偏服中西各藥殊罔見效去秋購貴廬雙料廣嗣金丹六盒服未過半已覺轉弱爲强及服貴馨則精添髓補較之前年已判若二人矣斯皆貴廬再造我夫之功也私衷感篆曷其有極用誌數行乞登諸報章以揚仁風藉以告世之同病者 蘇州閶門外周莊鎭東江頭第十號門牌趙淑華謹上

上海崔氏瓣香廬抄登附價單料每盒二元雙料五元試服一元

本廬分設天津東北城角 長沙糧道街 安慶軍署西 南京下關大馬路 杭州陳列所 無錫北門外江陰巷內 北京觀音寺街青雲閣商塲 福建總督署口 奉天大南門內金銀庫胡同口

聚興誠銀行廣告

本行收足資本金一百萬元業經政府註冊在案專營滙兌貼現暨定期活期存欵抵押放欵買賣生金銀交換各種鈔票所有滙水利息佣金額外克己用副雅意如蒙賜顧極誠歡迎

總行設於重慶新豐街 分行設於天津 北京 長春 哈爾濱 漢口 沙市 宜昌 萬縣 成都 保寗 瀘川 綿陽 自流井等處其他巨埠均有代理機關 上海分行在英界河南路三馬路口四百二十六七號 電話四三七五號 經理萬純武 副經理周榮峰 蔣何亭謹啓 108

京都天德堂 包醫 男婦險症 毒門規則

近有無恥之徒見我告白爲效同音仿樣翻刻報章改頭掉換言語搗亂朦混假造冒充此實醫界蟊賊諸公留心認明上海三馬路大舞台斜對門京都天德堂牌號方不受滑頭奸蒙欺騙也本堂包治出立保單特備淨室膳宿隨便

下疳爛腫 包頭內疳 小便腫爛 刺喉下疳 袖口下疳 斷綿下疳 燭芯下疳 闊疳蛀疳 初起五元 至十五元

五淋白濁 血淋遺濁 虛勞白濁 或毒火淋 砂淋膏淋 或尿血淋 小便刺痛 當日立止 初起四元 至十五元

魚口便毒 橫痃堅硬 或紅或腫 疼痛難忍 步不能行 要潰不潰 發熱作冷 破口流膿 初起四元 至十五元

疥瘡癩癬 楊梅膿疥 或乾皮疥 或潮濕疥 或瘋癬疥 或膿泡疥 或痛或癢 內服外搽 三天脫淨 初患三元

痔瘡漏瘡 分念四種 如鷄冠痔 如紅棗痔 如葡萄痔 如燕窩痔 日久生管 膿血淋漓 初起五元 至卅五元

小腸疝氣 左偏右墜 或有疼痛 或不疼痛 常好常犯 發時有氣 串入腎囊 小腹抽痛 三天消淨 初起四元

楊梅瘋癱 遍身斑點 透頂爛喉 塌鼻壞眼 陷穿足底 四肢酸痛 本堂治法 比衆不同 二十元起 一百元止

上海鄭家木橋東首老正和綢布染廠分設 正和南號染坊

向在新北門口民國路今遷移城內第八家精染中西綢緞冬夏布衣還覆莊片門格各貨克己外是擇於二月十日張紅票照數碼千九折之招界諸君惠顧本主人謹啓 老正和染廠內設立浙杭大興綢緞織造廠駐滬總發行所如蒙各界諸君賜顧番蕙批發其價格外從廉以廣招徠正光軋綢公司亦設在內老正和染廠又啓

上海亨泰源方記銀樓廣告

本創號金煉歷十在界橋北觀碼首朝庫發給足葉紋製金飾器收金沙珠式類瓏不發色可能送宜惠惟銀廉而用有可電央五
樓金繼銀兩經南鐵英餘經南京音頭坐南門元兌赤天銀特銀粧皿各銀兼鑽寶皆無備行禮兌取禮倘顧金紋秤金舊餘申話二八
始銀設化廠五年租大首路閣東北石內電字條字精品首臺專國礦售西戒玲美並五分券貨現最蒙不足價準飾且金 中八

商務

國外滙兌

[illegible]

金市

[illegible]

銀洋市

[illegible]

內國公債

[illegible]

證券市價

[illegible]

紗廠股票價

[illegible]

俄國票價

[illegible]

外國股票市價

[illegible]

米市

[illegible]

油荳餅

[illegible]

麵粉

[illegible]

茶市

[illegible]

絲市

[illegible]

國貨疋頭

[illegible]

花衣

[illegible]

美國棉花電

[illegible]

棉紗

[illegible]

上海三品紗

[illegible]

東紗新三品

[illegible]

大阪三品電

[illegible]

輪船日期

[illegible]

黑籍中救星 眞正靈驗 獨步戒烟藥

上海三茅閣橋北堍河南路第十六七號南洋製藥公司總發行

注意謹啓者近因各種戒烟原料藥品來路斷絕價目飛漲因此本公司斷蝕甚鉅自本年起凡賜購上藥丸悉照定價加增一成年籍謀挹注當

槍上戒烟丸

本公司發明槍上戒烟丸功效非常…

補身青年丹

參茸第一丹

辣克紅補丸○強種百補丸

槍上人參片

黑色人參片

白濁香甜露

此露治五淋白濁眞如仙丹般靈驗…

立止白濁丸

每瓶三角…

蓋世美容品 的的嬌

此藥專治男女面部黃雀斑黑點白癜油容靡之氣惡疾瘡瘀…

華俄道勝銀行

本行設立於西歷一千八百九十五年…

奇文共賞錄

本書爲杭縣邵人钧先生所著…

代售處 上海四馬路及各大書坊

鳴謝 金針黃鴻舫君

余忽患中風手足不遂口眼喎斜言語蹇澀口角流涎遍訪名醫診治均難見效臥床半載苦楚已極今請黃鴻舫先生針灸立見轉機刻已痊愈余之沉疴竟全消除喜出望外心感之至特爲登報誌謝先生寓牛莊路西轉角同康當後面北雲南路九十四號門牌 海寗路楊頌玉敬謝

介紹特別瘋科 申來

先生不用刀針能治三十二種痛瘋不論中風癱瘓半身不遂四肢麻木遍體酸痛口噤口歪斜文武瘋顛小兒急慢驚瘋一切危險急病可以立奏奇功眞得仙傳神術之妙也惟先生門診祇看不出診三號各種瘋病家切勿失交臂是幸 介紹人陳潤夫 王一亭 朱天五 …

上海新設美國友華銀行廣告

本銀行採用美國銀行制度辦理遠東與美國之商務爲目的所有一切業務如存欵分定期活期儲蓄三項不論規元英洋美金金磅佛郎均可照辦利息面議進出口押滙放欵收買中外滙票或代收欵項及辦理各國各埠電滙票滙並銀行應辦事務如蒙惠顧無不竭誠優待也

總行美國紐約自由街六十號六號

上海分行英界九江路十五號

上海新設菲律濱國家銀行擇陽曆三月十六號開幕之期先行交易廣告

本行自一千九百十六年經菲律濱政府核准設立爲菲律濱中央金融機關收足資本一千一百八十萬至一千九百十八年止共收銀二萬一千○九十四萬今爲發展遠東與菲律濱及美國之商務所有銀行一切業務如各種存欵儲蓄不論規元金洋英洋均可照辦利息面議并專辦理各國各埠電滙匯票及進出口滙押如蒙惠顧自當竭誠優待也

洋經理萊李 華經理章伯卓 謹啓

總行設在呂宋紐約百老匯路廿七號 分行上海黃浦灘一號 電話寫字間二千七百四十一號 賬房二千三百七十二號

◎促進學社徵求海內外社員◎

有志入社者請書就字樣投函江蘇奉賢錢家橋本社先行投考錄取者發給課卷不合格者恕不作復此佈

恕訃不週

不孝等罪孽深重不自殞滅禍延顯考清封中議大夫三品封典花翎同知銜國學生寄梅府君痛於民國八年己未夏歷正月十二日辰時壽終正寢距生於道光二十九年己酉十月初八日丑時享壽七十有一歲不孝等親視含殮遵禮成服苫由昏迷不克成禮叨在友世戚誼哀此訃聞擇於陰歷二月十七日五七領帖幕設本江公所孝孤哀子…泣血稽顙

唐製補腦藥

當今之世無論兵戰商戰文戰舌戰欲求完全之勝利者必能腦力強健而後可是則體強而無病謀慮動作事事過人此幸福也若其腦弱疲軟百病叢生非急補其腦難以挽回因此唐製養身培元機關故凡百諸虛無不補腦則諸臟受陰而病去身安此唐製總全體之元氣由漸強壯疾病無不由漸脫離智力亦無一不由漸擴充卡餘年來人服者其最宜服之王道無流弊在補腦藥中洵堪首屈一指男婦老幼病多身體弱人者不但元價格 大瓶洋二元每打二十元 小瓶一元二角半每打十二元

上海中英大藥房總發行 外埠各分號均有出售

北京清華學校招考專科學生赴美留學廣告

專科學生十名 法科 鑛科 電機科 機械科 土木工程科 紡織科 農林科

資格 體質健全性行端敏

程度 中學畢業或大學 在國內外各該專門學校畢業接入美國大學院肄業者皆可報考

年齡 自十五歲至十七歲

…

高等科 插班生十名 學力年齡合格而志願投考者可於四月起至五月二十五日止函附郵票二十分

試驗規程 索取詳細章程者函附郵票二分並七寸長三寸半之信封一個上面開明本人詳細住址

考處 北京上海廣州漢口四處

過期及欠資空函概不收復

北京清華學校啓

各埠大藥房均有出售每瓶一元四角每打洋十四元

上海兜安氏西藥公司啓

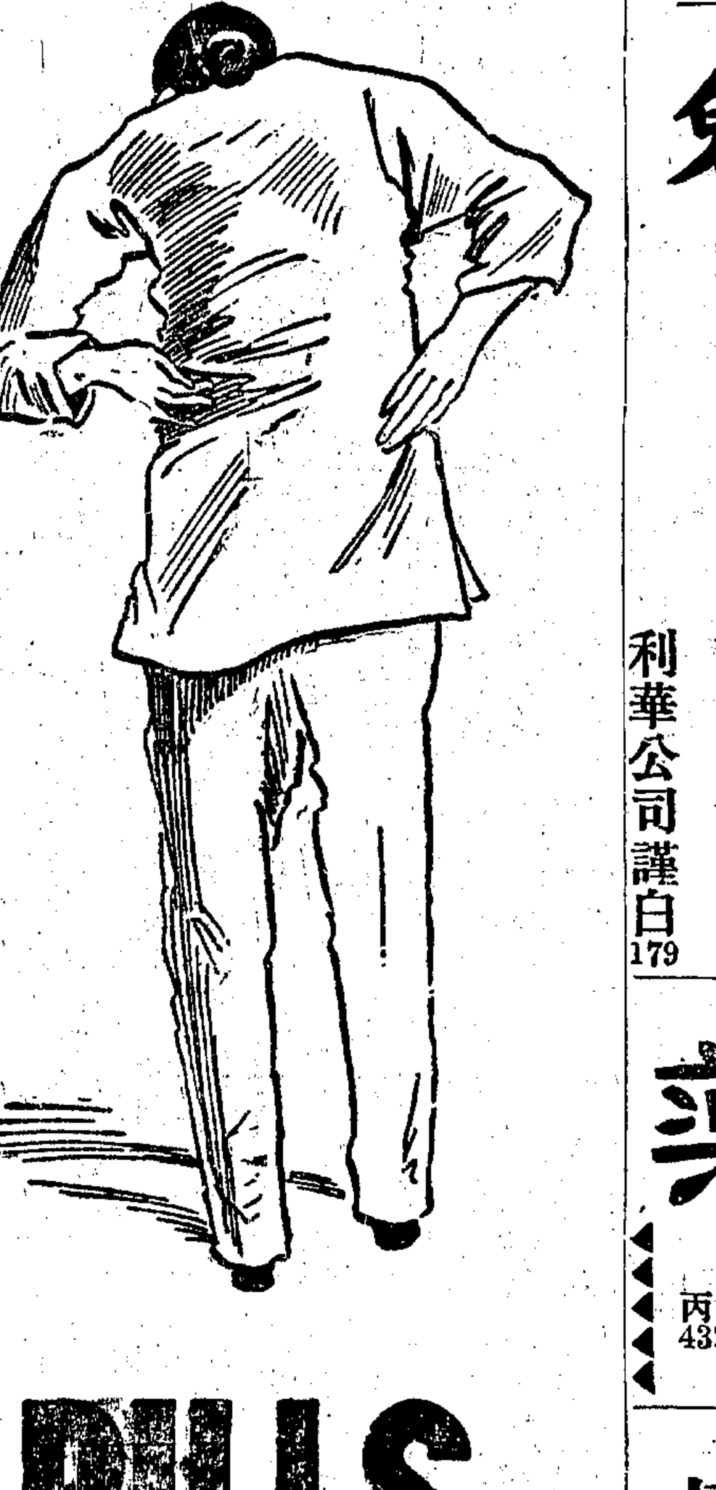

兜安氏秘製保腎丸專治

內腎勝胱虛弱所發之背痛風濕水腫臂筋痛小便諸疾無病常服永保康寗

背痛乃腎弱之初兆若因循不醫久則成爲痼疾或變生其他較重之症此丸專治腎弱所致一切病症效驗特著患者試之

DOAN'S PILLS.

T·K·K·

上海支社 東洋汽船會社

往來日本美國自上海出帆經過長崎神戶橫濱檀香山以達舊金山

上海出帆赴香港日期

天洋丸 四月十九號

上海出帆赴舊金山日期

天洋丸 五月八號

春洋丸 五月廿四號

各船皆完全新式裝置無線電報游艇俱樂部洗濯室育兒室婦女浴室…

經理T. N. ALEXANDER謹啓 (在四川路七十一號) 電話三二二九

英國 利華日光肥皂

質料純淨 去污神速 省力省時 不傷衣服 浣洗各物 光潔悅目

中國分行上海九江路三號 利華公司謹白 179

專治面麻藥

減價揚名(巴黎)(吧嚕德)醫藥士製

▶藥麻專治面上…◀

丙432

以免臨時驚慌

忠告癆病吐血家

春分前後癆病凡吐血必須…

丙432

和平戒煙藥

本埠外埠如欲戒者包…

立退面麻藥水

安林醫士專精…

此處作為廣告地位顯豁呈露極為動目如欲登者請與廣告處接洽

清血解毒首推內服六零六

諸君知花柳梅毒疔瘤癰疽及一切瘡癧何由發生乎諸君知花柳梅毒疔瘤癰疽及一切瘡癧何由治療乎吾知對者必曰諸般瘡毒由於血液不清感染污毒而其治法厥惟清血解毒而已然清血解毒之藥內服者外治者名目甚多其中確有功效世界著名者

首推美國哈蘭士醫生秘製內服六零六與外治六零六藥膏二種

內服六零六非瀉藥亦非涼藥乃純粹之清血解毒藥一經入胃便分佈於血管與血起化學作用能使污濁之血液清能使暴烈之毒消滅故治花柳病及一切血毒有驚人之偉效更可貴者清本正源無復發之患也外治六零六藥膏為生肌拔毒消腫去腐之要藥用治諸瘡功難殫述

諸君能以內服**六零六**為常服品即可預防諸瘡之發生否則毒攻於內瘡發於外亟購**內服六零六**及外治**六零六藥膏**以治之亦可消弭諸瘡之毒倘若因循自誤悔之晚矣

●價目● 內服六零六每瓶一元七角五分 六零六藥膏每盒一元

總發行所上海英租界石路中 太和大藥房 各大藥房均有經售

丙418

清快丸

清快丸為近世最良之藥、與市上諸藥、幾有霄壤之判、故受公衆之歡迎而馳名乎寰宇也

效能

中暑中寒 吐瀉腹痛
卒中昏倒 頭重目眩
惡心吐嘔 胃脘疼痛
精神鬱結 水土不服

總發賣所 上海日信大藥房

哮喘丸

最新發明永遠除根

唐拾義大醫生製

以環球著名富有經驗之專門治哮大醫生唐拾義先生費數十年之研究發明久哮丸一種問世以來治愈哮疾不知幾千萬人足見名醫良藥中外知名近又苦心孤詣秘製哮喘丸一種不燥不寒功效甚著普天下男女老少如有患哮喘氣急彎腰俯伏煩躁目瞪難以言語喘甚之時汗流如雨寢食俱廢辛苦異常一服此丸莫不立奏奇功即二三十年痼疾百藥無效者亦能轉危為安永無復發之虞誠濟世之良劑也患斯疾者幸注意及之此啓

外洋內地均有發售 每瓶定價一元 每打十元

特別優待批發章程 函索即寄

總發行所上海三馬路石路口唐拾義父子大藥房 杭州總經理屈臣氏大藥房佈告

741

採辦染料醫藥化學工業品者不可不看

各埠工廠行號注意

本行自運各種鮮美染料及醫藥用品並各式化學實業材料等均係外洋精選而來因此開張以來各埠前來採購者日漸加增各廠號用後均謂貨真價實交口稱譽敝行不勝榮幸而染料一項尤為精美特色不獨來自日本即英美倫敦紐約等埠均皆設有分行妥慎選擇務期使主顧用後愛不釋手始為完美本行兼設有染料藥品試驗場聘請優等技師專任指導之職如各界有關於染料藥品等項疑問儘可駕臨本行面詢當詳細解答倘蒙各界賜顧無任歡迎如欲訂購大宗工業用品亦可價值格外公道到貨異常迅速茲將現有各品開列於右

純碱 燒碱 淨麪
碱 漂白粉
各種化學工業用品
各式醫藥用品
各種鮮美染料

上海四川路四十號 長瀨洋行謹啓 電話三一二三五

戊985

廣東百餘年老店

黃祥華滬莊一週紀念廣告

萬應如意油，係我號創始。功用固卓著，中外皆知矣。丸散與膏丹，靈效亦無比。近多無恥徒，假冒我牌子。偽藥以亂真，其志在漁利。然恐害及人，濟世心陡起。去春設中莊，採買俾就地。際茲一週期，紀念酬雅意。各界來光顧，價格更克己。廿天以為限，慎勿失交臂。如意油購買，十兩照粵價。批發各項丸，散如購一元，以上照碼八折。

自二月初一日起至二十日止

上海河南路老巡捕房對過黃祥華披露

2855

強身種子衍慶酒

此酒有奪天造化之功本齋獨得之秘方內用親自採辦真正大山人參關東鹿茸海狗腎並各種滋補貴品上藥製成藥性和平不燥不熱老幼咸宜四時可服專治男子陽痿身弱無子諸虛百損五勞七傷夢遺腰酸四肢無力一切等症雖白髮老翁以及年壯體弱之人將酒日飲一杯有轉弱為強返老還童之功常服補命門煖丹田開胃健脾舒筋活絡培元固本養精烏鬚卻病延年多子益壽十分靈驗敢稱第一並非誇口價洋大瓶四元中瓶二元如購十瓶照碼九折遠埠函購另用洋鐵套瓶千里可寄免致打碎之虞另有第一料參茸海狗腎種子衍慶丸每料雙料二十兩洋三十六元每兩洋二元單料減半強身種子膏每張洋一元另有婦女降生丹每料洋八元半料四元男婦雙方並用霍然弄璋何患伯道之憂遠埠函購信力自給

舖設上海二馬路中西鼎新里京都天寶齋啓

丙422

金線牌甜煉乳

223

此項甜煉奶製煉之法及補養之功在世界可稱獨一無二四季均可適用常年滋長精神小兒肥胖身體洵食物中最有益之供給品也

各處食品店中均有代售

▲▲總經理 三井洋行
▲▲批發處 山口商會
▲虹口三角小菜場對面 電話北二九四一

華太化

VITAFER
(BRITISH MAKE)

英國補粉

724

活血長精 冬令妙品 保赤延齡 卻除百病

各大藥房及先施永安兩公司均有出售

項上楠木壽器出讓

茲有真正白沙方壽器一具壽板一副廉價出讓如有合意者請至海寧路錫金公所內看貨向賬房內問價可也

乙299

新舊油桶出售

今有美國新油桶四千餘只兼售舊油桶包裝出口勿漏貨行欲購請從臨本棧面看 新閘路一四五七號 任聚興

甲075

癆病不死藥

世人死於癆瘵俗名老病又曰內傷不管恒河沙數古今中外未聞有良藥以營救使人類得以安全於世以永天年余於四十年間耳聞目覩親朋戚友死於是者不可勝數而猶以余同學洪雪溪為鬱一家夫妻子女八口無一倖免蓋病由妻始傳染於一家噎癆之為人類害竟酷烈至此凡患癆之人其肺必有虫至肺葉蝕盡其人死矣所生子女已伏此病於胎時成丁後亦死余憫之研究此藥二十餘年能將癆虫化痰水吐出生命可保己經驗多人誠救癆之良方也惜藥料奇昂未能施送今擬至最廉之價使貧富均沾每帖收回工本銀十兩患此者切勿惜此區區之費等性命於鴻毛如所救一人係人百其身者與乎諸侯王者之親屬則萬金亦不為貴凡欲得此藥者請到上海跑馬場耀華購取外埠買郵局滙票十四元寄來立刻回件不悮

戊1911

聲明燬票

茲於陰歷戊午年十一月十六日被內人偸燬方單兩張計開廿八保七圖聲字圩第五百十三號業戶黃信昌則田七分八厘三毫又念九保頭圖第一百廿號業戶徐萬生則田二畝六分六厘恐有奸人偽造在外抵押等情特此聲明申新兩報不致受恐 虹橋路鐘家港潘明卿

乙996

請提倡購用國貨

三角牌 衛生軟毛巾

部准註册 禁止冒牌

面巾類價目

己未二月初一日改訂

一號	每打	一元四角七分
二號	每打	一元四角七分
三號	每打	一元七角五分
四號	每打	一元八角三分
五號	每打	一元八角三分

浴巾床巾花色繁多 轉運外埠另加關稅運費木箱

上海三友實業社股份有限公司謹啓

吉房招租

坐落法界安納重路有街面綿房數幢又弄內石庫門房屋二宅披廂自來水晒台俱全租金便宜如欲租者可由看門人引看到美租界西武昌路春暉里蔭餘經租帳房面洽可也

甲107

晉明眼科醫院

耑治目患

內外障翳 無論暫久 雙目失明 一切疑難 大症均可 出立保單 限期包愈

○院設上海英大馬路先施公司西隔壁 廣西路第三家

院長傳文山啓

此處作為廣告地位顯豁呈露極為動目如欲登者請與廣告處接洽

傑作四種大廉價

林琴南箸　畏廬短篇小說　原價六角　廉價大洋二角七分

林琴南箸　新官場現形記　原價三角　廉價大洋一角二分

蔣箸超箸　蔽廬非詩話　原價五角　廉價大洋二角

苦海餘生編輯　小說俱樂部　原價三角　廉價大洋一角二分

外埠郵費照加　廉價一月　逾期無效　上海五馬路　普通圖書局發行所啓

※新談※

旅美觀察談(四十三)　(一之)

佳期遺興。雅人韻事。如上節所述種種。皆爲尋常人所能學步者。偶仿行之。誠不失爲及時行樂中之別裁。因其事輕而易舉。非若政治學識文化美術諸大端。必有醫國手。乃能洞中竅綮也。若以關係一國興衰隆替之大改革。亦以逢場作戲之點綴品視之。亦以片面私己之恣任性爲之。則全國之運命。將斷送於少數人之手矣。

語云畫虎不成反類狗。可見世界事業。愈足以驚人者。愈不宜掉以輕心。愈足翹異於凡衆者。愈多無意中之破綻。畫虎而能妙肖。固堪炫異鳴高。但非有經年累月之功。於畫學深加研究。復於天然物象深得實際上之觀察者。又焉得不形見勢絀耶。今之從事改革。不能爲實質上之建設。而僅爲根本之破壞者。其弊正相同也。

美國近事滑稽影戲盛行。有自歐洲渡美之學問家。偶覩卓別靈氏 Chaulie Chajlin 於電光影幕中。掉頭欲去。以其無甚深意。記者乃曰。卓氏滑稽。雖不能如各名劇之雋永淵深。然於神態姿勢。亦曾爲長期間之研究。殫精竭慮。未可厚非。即風行遍地球。亦尚有一種動人觀聽之價值也。蓋記者隱隱之中。已憶及我國上海沉無意趣之女子文明戲矣。不知此等文明戲。在彼歐洲學者眼光中。將更作何語。

演劇而至爲文明戲。其難易視東西洋各國之舊劇爲何如。可知天下事。其有益於進化者。實非(淺易新奇)數字所能彫括一切也。若必執新舊而判優劣。則必如姬佛陀君所言。凡我所未知者爲新。我所已知者爲舊。庶乎言改革者。方不至以(新)字自誤誤人耳。

美洲新大陸也。以美民之善於更新。故獨能於「新」字中謀建設。記者不欲以空言塞責。請以最顯切之實例爲喻。戊午之夏。記者往大西洋道。暑時與茂漪驅車過長街。頓覺街旁之住屋。莫不足令人愉快。茂漪固曾在沽綠墩 Groton 女校習美術建築學者。乃隨意指道旁屋語記者曰。此蓋世界最新式之建築物耳。記者憮然有間。憶及西子湖畔陋劣不全之洋房。所謂「莫把西湖比西子。而今西子作西裝」者。譏耶諷耶。何我國人之不善於更新耶。

※老申報※

續聞都門演劇情形　(見光緒元年十二月十二日)

京師演劇情形。前報疊經詳載。近日則又有不同者。程長庚領三慶部腳色。自十月中旬在西珠市口之天和館飯莊開演。給孤寺西浙紹鄉祠之劇。即無人往觀。勢不能不停止矣。蓋長庚演劇。久爲都門耳饜。今雖年逾六旬。老當益壯。現在開演月餘。每日觀者何止五六百人。所有大柵欄之臨汾會館。鐵門之文昌館。生意頓爲減色。雖四喜部之領袖梅巧玲及時小福每日登臺。必演擅長之劇。亦不足動人耳目。惟西珠市口濂元堂之秦腔全勝和班十三旦到京。已演劇十餘日。每日所上之座。倍於天和館。蓋秦腔之戲。非極慘即極淫。十三旦所演者。大半男女苟合之事。是以足使人心蕩神怡也。昨春台部領袖余菊生。糾合全班腳色。並約小班各腳色。在浙紹祠復行開演。而開演之日。觀者僅數十人。蓋春台腳色自程寶奎歿後。胡喜祿不肯登場。其餘本無可觀。今夏王長奇復歿。更無能唱之人。至小班腳色如回回李四。獨任兒之類。止知任意高呼。既未學口齒。又復不審戲之情理。欲其傳古人之神態。安可得乎。夫演戲一事。原以其善者可以感發人之善心。惡者可以懲創人之逸志。是以例所不禁。若十三旦之冶容誨淫。敗俗傷風。未免壞人心術。乃觀之者轉舉國若狂。良可慨已。

咳嗽神藥

邱仁高　唐堯欽　董振民　陳賢能　朱壽田　金師盤

是藥專治新舊各種咳嗽以及氣喘痰飲虛損咳血肺癆等症無論男女老幼服之無不立見奇效經上列中西名醫保證公認爲主治咳嗽聖品功效服法詳載仿單　○每瓶大洋一元二角　每打十一元　樣瓶每瓶三角

總發行所上海北路五十五六號天生西藥公司

欲買房屋者鑒

[illegible] 產照原價洋一萬一千元出售如合意者請至敝處接洽領看面商一切可也　接洽處在天津路福綏里口宏泰昌湖縐莊乾記弄協泰祥湖縐莊　2965

掘港華豐蠶植公司股東常會並選舉董事監察人廣告

本公司經董會決定於陽曆三月初六日午後一時假座上海中旺弄錢江會館開股東常會除另函通告外恐未遍知特此登報屆時務請各股東蒞會集議勿延是盼　華豐公司董事會啓　6397

※雜錄※

世界女傑略傳　(天醒)

▲沙魯士　沙士家甚富。以門第著於時。母早卒。父多病。家遂中落。計無復之。委身於尼寺者六年。然性酷嗜書。朝夕研究。生平信仰盧梭福祿特爾之著作。而尤好蒲魯氏之英雄傳。日不釋手。出尼寺後。益研究哲學。擁護公理。法國十八世紀之末葉。德義墮地。宛慘迷天。思以推翻專制之手段。建設共和之方法。遂以纖手揮白刃。斃梟魁麥勞於一擊之下。從容就死。無纖毫之悔懼。至今讀法蘭西革命史。猶凜凜有生氣。

▲波兒地之妻　波兒地之妻。馬尼他也。長於南美。其夫波氏嫻武學。意國庭因事避南美。加入共和軍。而爲伊他哈利軍船之乘組員。泊於沙利迷海岸。一日。用望遠鏡而睇其水濱。忽瞥一少女汲水於井戶。容姿等白。舉動嫻雅。雖荆釵布裙。亦楚楚動人。波氏奇之。因使狹詐。「日乃乘小舟直抵少女之家。備致殷勤。而爲嘉。自此締結成婚。婚後伴波氏於軍艦。殆十餘年。厥後波氏見本國之形勢可與圖強。乃呈一書於共和國之大統領。而乞歸休。既得許可。一雙佳耦。携手歸國。而意人復因波氏之威望。俾率軍隊與敵屢戰屢勝。法國水師提督。亦讚美不已。誰知波氏得有此盛名。半由其妻擘畫之功。至今意國人士。追思艷情俠骨之女丈夫。咸以馬尼他爲首屈一指云。

▲鴉路馬　鴉路馬法國巴黎產也。水氣發露。麗質天成。父爲國務大臣。十三歲時。嘗作孟德斯鳩之戲曲小品著作。幾可等身。十五歲註釋孟德斯鳩之萬法精理。以行於世。文學聲名。膾炙人口。而其外表。亦足傾倒一世。彼世界最論傑之拿破崙。被覷破其野心。而與之敵。卒爲拿氏放逐。雖然以一纖弱之女子。而威名讐於環球之拿破崙。竟觀之如大敵。詎不足怪。然才女舉動。本自不凡。英雄所忌。理固當然。彼七尺昂藏之軟骨丈夫。對之能無愧煞。

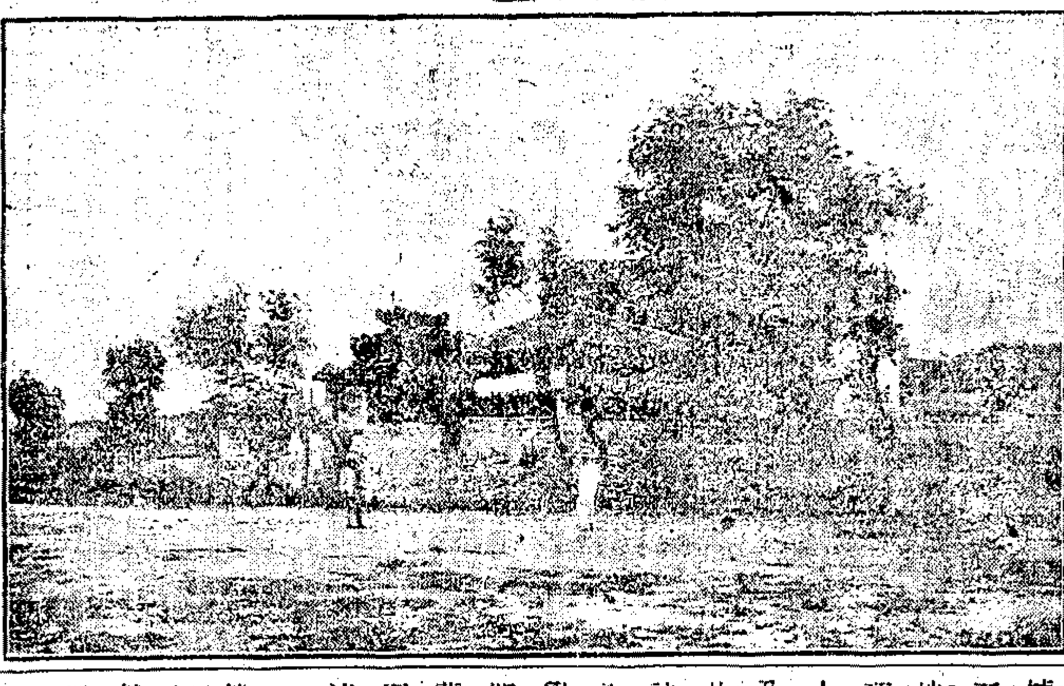

湖北老河口舊炮臺址　(古蹟圖三十四)

世界小新聞　(間渠)

△飛機救火　美國加立富尼亞省聖狄谷城之救火聯合會。因該地市面繁華。屋宇高大。凡遇火警。用汽車或馬車馳救。駛行較遜。而且救火時遂不得力。故新定該地各救火處。還備一艘飛機。可一百四馬力。機內安備救火藥水多種。倘遇火警。會中之救火首領。恒登此機赴救(須缺者另雇)僅三四分鐘。即可達警處空際。任意施救。該城各救火機關自備飛機以來。施救異常得力。聞美之各大城市救火機關。亦將仿此用飛機救火矣。

※小說※

欽使失踪(續)　Seaton Blake原著　(雄倡)

次日晨。柏累堪如期造謁施德敦夫人。至則夫人已而容重紗。正迎其至。二人遂以車適赴惠其司德方場。既至見重門大闢。屋中已有數傭婦方執掃除之役。見客愕顧。二人亦不之問。直登樓級。過甬道。將叩華爾希所居室之扉。然扉竟啟掩。柏安然步入其客座。室中凌亂。闃無人居。柏又作勢示夫人令悄默後逐。轉入其臥室。華爾希者。衣著已竟。但未加領結。踞牀榻坐。方詳觀一巨幅羊皮紙之公文。全神貫注。初未引目他視。柏躡足掩至其側。遽出手槍擲之曰。請君勿動。吾事事皆悉。但未審其由然。此亦後將了了。自明言時。流目四盼。華爾希冷然視柏大笑曰。唔。吾好勇鬭狠之朋友。聽君所爲。但吾一句語未畢。忽有一傴身之婦。如僂嫗狀。自梯頂遙望客座及於臥室。目此二人。作奇駭色。則踊躍徐至客座。意將爲汛掃之役。時施德敦夫人近綫次立。靜觀此傭婦用自娛。適斗聞柏累堪呼曰噫。此是矣。即下其槍。立奔華爾希。斗然無色。隨之同出。則此傭婦已挺臥於地。施德敦夫人則錯愕伏視。遂同扶此蠢人。臥諸牀榻之上。力醒其人。久久始甦。但有微息。戰慄無人色。柏婉告夫人以故。夫人立屈此蠢人之側。親其頰不已。潛焉出涕。則喜極而悲矣。己乃含淚顧謂柏曰。爾竟爲我覓得吾夫矣。不審君何道之由。此或當見示。吾將爲君祈天賜福。銜感至於無窮。已而約翰公神既全復。乃自言曰。老夫近以磋商此密約。致精神頹敝。腦力全荒。初亦不自禁其如何。前日之晚。老夫造訪華爾希君後。陡覺神志昏忽。不能自支。乃將出復入。意不如少留是間爲佳。本期翌晨少愈即歸。不意至次日乃愈增劇。復適聞樓下有婆吉藍之語聲。其人爲外國偵伺之間諜。老夫至畏其人。自老夫歸國日登岸時。固已瞥見其人矣。是間吾乃不復可留。而又未敢遠出。華爾希君乃爲我解圍。就對宇一間醬菜果之肆。爲我僦得一小室。吾日中即伏匿彼間。並吾妻亦秘不之示。因面夫人曰。然吾令傭婦寓汝一書。已得之未。柏累堪代答曰。得之。既知公當晚未出此屋。乃溯行折回。即料公未離華爾希君左右。然吾昨日至而偵訪。時則公固已潛自引去。殆喬裝而出。用以避人耳目。吾昨日在此屋中時。適有天幸。乃拾得棕色片楮。上署一醬貨肆之地址。吾因即復詣此醬貨肆探訪。則肆人言似憶曾以至襤褸之衣衫。售之一乖僻少年人。據其所述此少年之狀貌。乃大類華爾希君。而其時日則適爲約翰公失蹤後之次日清曉。吾乃悟此破衣之用。殆即約翰公用以飾爲喬裝者。又據是間閽者言。華爾希君寓樓中日傭之婦方病足已數日未至。於是悟公蓋飾爲其傭婦矣。二人即以此晤面用避間諜。固自以爲安然而無患。又觀夫人所得書。而知作書之人。其衣裾蓋至短。裾角且油膩。其跡了了。然足見公作此書時蓋喬裝也。吾既悉此種種。乃欲加以徵驗。因持以今日侵晨復至。華爾希曰。雖然吾乃不解爾安須出示其手槍者。柏亦噓唏答曰。適時吾尙未能決君之於約翰公究何係屬。且此一紙公文。非在爾手耶。曰吾於公未赴其寓舍之前。方出而展覽。然後扃藏之。柏曰。適時吾固未知此。惟已知此物之主人固在爾屋中也。曰何以知之。柏曰。觀爾妝臺而知。爾妝臺之上。非陳理髮器二具耶。夫一人則同時又安用二具者。語次吃吃笑不已。

自由談之自由談!　(不冷)

成言爲誠。言者心聲。意誠云者。必所言足成爲言而所言者。又皆出於本心。爲心所發之言也。是故世間所謂有誠意無誠意者。祇須於其發表之言觀之。不必他求也。

右說字十八

廣文書局出版　家庭實用圖書集成　發售　再版　預約

本書的內容

全書二十二冊字數三百萬言圖表千餘幀頁數一千五百餘頁分十種如下

- 家庭金鑑　論家庭間之任務風範經濟衛生
- 日用常識　論衣服飲食居室器用之製法用法
- 國民秘笈　定世系祭祀交際產業文件預算之表格
- 寫算須知　示預算簿記珠算籌算之簡例
- 實業一斑　舉種植蠶畜工藝之要術
- 醫藥寶庫　備列內外各種驗方以及本草藥性
- 應世錦囊　詳載應酬詩文尺牘以及電文聯額柬帖契據等項
- 交通指南　詳載旅行方法圖表以及鐵路輪船郵電之章程價目表
- 藝術彙編　備列書畫琴棋醫卜星相之範本及練習法
- 游戲大觀　臚舉酒令科學運動戲劇栽花象物等之程序法術

丁 423

本書的應用

本書取材宏富立言切實凡人生日用之事物無不有徵迹可循程式可師成法可守理可推今試述其應用之範圍閱者其注意

- 居家者閱此可以得整頓家務之道
- 旅行者閱此可以識行路通信之方
- 康健時閱此可以研究技藝
- 疾病時閱此可以講求治療
- 周旋社會閱此文章函牘不假外求
- 寂居無聊者閱此花鳥歌曲恣意排遣
- 欲裕生計者閱此畜牧農桑無所不備
- 欲精稽核者閱此簿記算術無師自通

本書的利益

本書有三大利益關係人生極重分述如下

(一)省時　博覽羣書日苦不給寸陰宜貴勝於黃金本書每種編列數目層次井然加以圖表詳明閱者一檢即得無稽延時刻之苦

(二)省費　新舊典籍浩如烟海即我千金猶難完備本書蒐集中外圖書以及家藏秘本至百餘種之多精心編輯僅售大洋三元五角以全部分計之每本僅得一角六分售價之廉無以復加

(三)省腦力　一人之腦力有限雜出之圖書無盡讀破萬卷無裨實用本書不尙空談事事皆從經驗而得俾閱者一望即知不致妄費腦力

本書的聲譽

本書出版以來購者踵接承各界贊美之書函日必數起故不數日間銷售一空惟自慚力薄不克遍登報端茲特摘登二函以見大書之聲譽已洋溢乎南北矣

(其一)北京張仲堪君來函　(上略)前在滬上購得貴局出版之家庭實用圖書集成歸途細閱一過竟與近時市上所出各書迥然不同他書均尙學理是書注重事實事實與學理適一反比例尙學理者全憑議論其爲用偏於學子一面重事實者得自經驗凡有血氣者無不可用於以見貴局之用意遠大也抵京廣後日事翻閱籍資考鏡茲因敝友汗君曹君等囑爲函購用特滙上北京正金銀行鈔票洋十六元望速寄該書四部照貴局定價每部三元五角除十四元作書價外餘作郵費通信處北京西單牌樓與盛胡同三十六號(下略)

(其二)南京徐少伯君來函　(上略)前從友人楊君案頭檢得家庭實用圖書集成一部翻閱之下知係貴局所出版爲事切實編合用其中尤以國民秘笈爲獨出一格實爲近日來有之書部人兄弟三人各需一部茲特交郵匯上大洋十二元望寄該書三部仍由郵局遞至南京夫子廟前交郵局匯可也(下略)

定價七元預約三元五角外埠加寄費三角

附贈大本彩印國民秘笈兩冊截止期本埠二月底外埠三月底過期無效木箱加七角

總發行所(上海[illegible])廣文書局

分發行所(上海四馬路中)大東書局

外埠各大書局均有代售

遺精聖藥　金剛百鍊丸　注意假冒

本藥房發行遺精要品爲天下先[illegible] 7776

生財基召盤

[illegible] 如有意承盤者請開明姓名住址[illegible]信箱以便訂期面議不詳恕不答覆

啓新洋灰有限公司訂期開股東常會廣告

敬啓者本公司訂於陽曆四月一日下午二點鐘舉行股東常會會場在天津法界大道本公司總事務所有股諸君惠臨記名股東於會期前三日携帶股票送本公司總理處驗明填給入場券不記名股東於前五日將本名及住址到本公司註冊並將股票暫存公司換取憑條均作爲蒞會證券以便屆時接待此啓　2072

正編續編補正金石萃編

精訂三十二冊分裝四函　准陰歷三月底出書　印有樣張函索即寄　連史紙精印預約售祇七元

最近新出版

呂選八家古文	八角
新編國文讀本	八角
大字綱鑑易知錄	二元八角
范文正公全集	二元八角
六朝文絜	八角
六朝文絜	三角
六朝唐賦	一元
串雅補	四角
普通新尺牘	五角
實用新尺牘	八角

總發行所　上海棋盤街　掃葉山房書局

大字圖點註釋三十六子全書

精訂四十八冊分裝六函　准陰歷二月底出板　預約將滿欲購從速　再板預約中紙七元洋紙五元

有用書籍特別廉價　▲名目繁多　▲逐日更換

墨子原價二角七折〇老子原價一角六折〇左傳易讀原價六角六折〇綱鑑總論原價二角四折〇山海經原價二角四折〇綱鑑擇語原價六角六折〇三蘇策論原價四角五折〇六書通原價六角六折〇樊山判牘原價四角四折〇清代人物論原價一元六折〇草字彙原價一元五折〇黃氏八種原價一元五折〇地理人子須知原價一元五折〇玉匝記原價二角四折〇麻衣相原價一角四折〇柳莊相原價一角四折〇楹聯彙編原價二角五折〇時務通纂原價十元二折〇應試必讀六種原價六角五折〇經餘必讀原價二角五折〇四書典林原價三角二折〇馬氏繹史原價三元四折〇儀象考成原價二元三折〇歷代政治論原價二元四折〇古今人物論原價八角五折〇四書滙參原價五角五折〇四書古注十種原價一元五折〇四書五經類典集成原價二元四折〇五經味根錄原價一元五折〇四書典制類聯原價三角二折〇試策大成原價三角二折〇四書合纂大成原價八角五折〇應化事蹟原價一元四折〇晉諧齋帖原價三角四折〇郭意城帖原價四角五折〇代數術補式原價一元四折〇諸葛出師表帖原價四角四折〇泰西十八週史攬要原價二元二折〇皇經政典類纂原價二十元六折〇正續先正事略原價八角五折〇歷代地理韵編原價一元四折〇飲冰室文集原價一元四折〇咸豐東華錄原價三元四折〇同治東華錄三元四折〇大清刑律按語沈家本俞廉三著每部原價十元二折〇十一朝東華錄詳節原價四元二折〇皇朝經世文統編原價四元五折〇元朝秘史原價二元六角五折〇新學僞經考原價二元四折〇歷代御批通鑑輯覽原價二元四折〇大字皇朝經世文編原價三元四折〇大字皇朝經世文續編原價三元四折〇經世文三編原價一元六角四折〇白芙堂叢書原價一元二角四折〇筆算數學全草原價一元二角四崇〇史漢評林原價五元六折〇史姓韵編原價二元四折〇郭公奇案原價一元四折〇滿夷猾夏原價二元四角四折〇男女研究原價三角四折〇傳家寶原價一元六折〇大字儒林外史原價一元六折〇偵探小說隨潮花原價四角四折〇花月痕原價五角四折〇夜譯隨錄原價四角四折〇雙魚佩原價四角五折〇版新通俗尺旋原價六角五折〇原板大字牡丹亭原價四角五折〇東周列國志原價四角五折

如蒙函購郵寄按照原價加一成

索書目須附郵票一分寄即寄奉　郵票代價九五計算

上海四馬路錦里口東首　育文書局

新編鳳雙飛

是書坊間五十二回乃好事弄文者穿插附會故作舖張以僞亂真反失本來面目本局所藏異本前傳念回後傳念二回昆陵程叢英女士手筆與坊刻頗倒錯誤適乎不同其入手以明季郭定武侯爲主而以劉瑾握權爲輔引仲觸類妙誰環生本本原原唱說衆備有跌宕處有悲感處有詼諧處有言情處扼要尤在論治亂別賢好重孝道敎友誼評兵略播妖氛述閨情貞淫立見談因果善惡分明奇奇正正層出不窮如給一幅明史圖酒後茶餘令人百讀不厭停印多年出書有限購請從速兗致向隅每部裝釘念四厚本原價洋三元特價洋一元五角奉送竹布套二只外埠函購另加郵費洋二角正　上海四馬路育文書局啓

大字漢魏叢書

以一書而萃羣書之菁華是書可稱首屈一指金谿王謨輯爲八十六種復廣爲九十四種已屬羅致鴻富集成大觀茲本局爲保存國粹起見不惜鉅資特聘通儒搜求與籍增至九十六種並又詳加校對自信無貽魚亥之匪於古學淵源或可稍茲存在倘蒙稽古大家惠臨賜顧倍極歡迎每部精釘三十二巨冊原價洋八元特別廉價洋四元八角奉贈竹布套四只外埠函購另加郵費洋四角

精校大字原板註釋　三十六子全書

是書原祗二十二種自滿季戊戌年出版逐漸加增至三十六種皆出自名人之手迄今二十餘載銷數已遂數萬部凡屬學界通儒殆無不知是書之妙用而爲本局之印行也乃近來坊肆間往往一種製取本局名自將聊路少數子書強行混合改頭換面藉以恐人似不值識者一笑查本局出版之書其中最重要者爲黃帝內經呂氏春秋諸篇前曾經南陵張文襄公所極端贊美允推是書之精華而不可缺少者乃襲取家反付缺如其爲魚目混珠已可概見至於研究是書者類者淹涵之士又奚待斷句爲也學界諸君如有問洋者其知所採擇焉每部精釘四十八本原價洋六元特別廉價洋二元四角贈送錄布套六只外埠函購另加郵費洋四角正

增訂繪圖　清史通俗演義

是書敘前清一代事實千頭萬緒一氣呵成評斷持平莊諧雜出出版以後風行國內茲復精益求精再加修輯內容益徵完善每回揷圖更請名家重繪尤覺情事逼眞至於裝潢精美形式一新猶餘事也全書十冊精裝一套定價二元特價一元二角外埠函購另加郵費一角五分

上海　會文堂書局發行

士商之模範 酬世之南針

士商日用寶鑑

全二冊 厚一元二角

上海文明書局發行

快看 上海花國新總統 徐第快看 嫁龍未成新近失踪 五百元拿賞之絕世美人 夜明珠 五年一期小說新報都有 艷影

李定夷主任 中流砥柱 諸名家合撰

小說新報

第五年第一期出版每冊大洋四角

▲大改良增加門類 ▲大進步添聘撰述 ▲大徵文無美不收 ▲大贈品二元九角

讀者諸君與本報別來又隔歲矣新年恭喜幸福無疆茲者本報第五年第一期業已出版向荷諸君歡迎銷數有加無已同人於此愈不敢稍涉荒怠必求日新月異年勝一年使我小說新報爲中國小說界最完全之雜誌故於第五年起更加改良

報目凡八 曰論說 曰匯談 曰畫報 曰集菁 曰小說 曰諧藪 曰劇本 曰報餘 論增一目尤爲小說報中開闢一新紀元除舊譔述員而外並添聘李涵秋徐天憤二先生擔任著述涵秋爲小說界傑出人才所著廣陵潮一書幾於家傳戶誦天憤亦多著作行世雅負時譽本報爲力求進步起見羅網人才無乎不至

第一期內容略誌如下 （一）鄭板橋墨竹 上海花國大總統 戴本孝 侯懋功 王鹿 ……（二）小影 寶寶 張國 定論 ……（三）說匯 少芹之孝子淚 粥之安重根外傳 民哀之李益第二 雛之吳柳移根記 漼川一鶴之天倫 ……（四）談薈 風月傳下錄 劍膽琴心 巳軒未隨筆 雲狂 ……（五）豔藻（六）諧藪（七）劇本（八）報餘 餘皆目繁不及備載 內容計足二十萬言

湛 文字優美意義精 徵收投稿 各目價格每千字自一元至四元不等 每月出一冊 全年十二冊 定全年

上海四馬路國華書局啓 一月底截止 半年 郵票代洋九五扣 贈品祗限陰歷正月

風流艷集

是書搜近今名人香艷之作如樊山實甫等多爲世所未經見者讀之如親一個銷魂 精裝一冊定價一元五角 平裝二冊一元二角

哀情小說 芙蓉淚 定價二角

上海四馬路泰東圖書局發行

掛枝兒 夾竹桃 合刊

掛枝兒造意新奇擷詞艷麗旋風流襲於字珠璣夾竹桃綴以唐詩成句意之所至銘化千百名詩而尤妙在首尾相銜貫串一氣允爲千古絕唱綺情艷語以觀西廂桃花扇等書之具審美觀念而欲一飽眼福者幸速購閱 全一冊定價大洋三角

上海文瑞樓發行特價

宋元明清學案 夫天下有性學而後有綱常有綱常而後人道不致於斷滅 姚江黃梨洲先生善化唐鏡海先生博極羣書扶時正教自宋元明清大儒抱孔孟程朱之學者由宋而元而明而清輯爲學案 …… 特價大洋八元

宋元學案 裝訂三十二冊 中紙 定價八元 特價大洋四元六角

明儒學案 裝訂十六冊 中紙 定價四元五角 特價大洋二元七角

清儒學案 裝訂六冊 中紙 定價一元五角 特價大洋九角

李太白集 影印本 太白之詩脫胎凡俗超越入於仙境爲後世詩學宗匠有志學詩者所必讀也 裝訂八冊 定價二元 特價大洋一元二角

重訂唐詩別裁集

顧亭林先生遺書二十五種 清初稱學有根抵者以先生爲最著 …… 定價四元 特價大洋二元四角

朱竹垞靜志居詩話 先生清代博學鴻詞舉入翰林所著詩話考事務核持論悉平足以備一朝之掌故 書凡十冊 定價二元五角 特價大洋一元五角

離騷三種

李義山文集（箋）（集傳）（草木疏）是爲三種 三冊定價六角 特價大洋四角 先生詩與文並重其駢體文尤爲世所珍貴是集所載都是四六佳作 用中國連泗紙印 訂八冊 定價二元 特價大洋一元二角

文心雕龍

駢體正宗 南朝劉勰撰 …… 裝訂四冊 定價八角 特價大洋五角

孔子家語 孔子一生言行以及弟子問答語語且書中句語治於今日皆成典章 …… 定價七角 特價大洋四角

顏氏家訓 定價三角 特價大洋二角

人譜類記 定價三角 特價大洋二角

課子隨筆 定價三角 特價大洋二角

以上各書特價三百部爲額滿仍照原價發售外埠函索當寄 郵票九五折 備有詳細書目函索即寄

上海棋盤街 文瑞樓書莊謹啓 分發行處 蘇州閶門 綠蔭堂書莊

明朝宮闈秘史

前明宮闈之事最爲珍秘名貴當時因多忌諱不便輕易傳世後有滿清入主故老秘記偶有敢揭露十年來又不數傳本茲本館以二百無已資得秘本 …… 每部十冊 定價錦面 郵寄另加

上海棋盤街五百十六號 發行所 中華圖書館啓 丁421

▲男女交際之南針 ▲夫婦唱隨之秘術 ▲蕩子淫娃之佛棒 ▲痴男怨女之救星 ▲諸君乎 ▲爲情海過來人乎 ▲不可不看 ▲諸君乎 ▲爲情海未來人乎 ▲不可不看 ▲諸君乎 ▲爲情海中之迷途者乎 ▲更不可不看

全書精裝六冊 加贈錦匣 定價二元 預約一元

（一）情之界說（二）情之類別（三）情之媒介（四）情之用法（五）情之經驗（六）情之借鏡

注意 預約特別權利 三月 截止 郵票九五扣 寄費加一角三分

中國婦女百怪錄 定價二角 特價六分

鄉姑娘 定價 角

代發行 上海北火車站界路 志成書局 上海四馬路中 泰東圖書局 敬啓 以上之書各省各大書坊均有代售

中國商業函授學校

第五年招生簡章

農商部嘉獎備案

本校開辦以來數千名卒業 …… 宗旨 …… 報名 …… 學科 …… 講義 …… 問答改課 …… 畢業 …… 書籍 …… 本校長楊公炎佈

世界畫報

已出六期每冊一角半

第六期之內容 世界名勝 世界工藝 歷史 世界新聞 世界博物 世界軼事 世界風俗 世界裝飾 世界說叢 世界遊戲 美人譜 …… 每月出一冊 閱全年一冊 本外埠各大書坊各發行 總發行所 生生美術公司啓 戊1081

外國婦女秘史

西方美人

是書係名家合譯作者之事 …… 拿皇之后 …… 史艷士 …… 麥傳 …… 公爵夫人選吏 …… 一書史家之夫人 …… 秘史 …… 第一 …… 京美不勝舉 …… 西方美人 …… 定價 洋裝一厚冊 大洋六角

周瘦鵑先生譯言情小說

井底埋香記

情節極複雜如剝蕉抽繭 層出不窮 定價 洋裝一厚冊 大洋五角

上海四馬路 國華書局發行

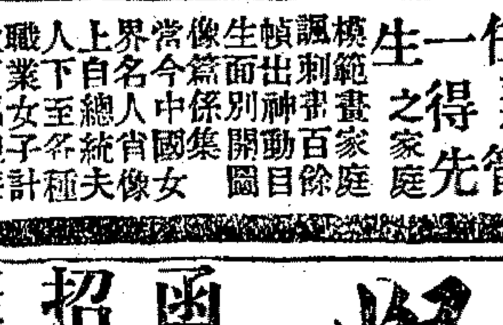

本書爲治家必不可少之書 …… 高劍華女士主任 並有管先生得之家庭 …… 另贈 …… 發行所 交通圖書館 丁395

文學

林琴南主任 函授部 招生

南林陳琴 石遺 …… 講義樣本函索 上海新重慶路中 華編譯社啓 丁361

安穩之鐙火

諸君欲得廉穩之火裝自火式屋取費用請西路號公事所南路十號子詢詳可 上海火公司 …… 本五藏向者裝如之免費而好燈宜用來華之 …… 九二京或務司本 …… 間樣問情也 …… 有限公司啓

此處作為廣告地位顯豁呈露極為動目如欲登者請與廣告處接洽

滬杭甬鐵路滬杭線行車時刻簡表

上海北站	上海南站	松江	嘉善	嘉興	硤石	長安	杭州	閘口
[illegible]	[illegible]	[illegible]	[illegible]	[illegible]	[illegible]	[illegible]	[illegible]	[illegible]

閘口	杭州	長安	硤石	嘉興	嘉善	松江	上海南站	上海北站
[illegible]	[illegible]	[illegible]	[illegible]	[illegible]	[illegible]	[illegible]	[illegible]	[illegible]

注意 (注意)表內凡有▲記號者係於滬寗路相啣接之車 凡表內之.係指明鐘點至於分數成用一位數法例如八.四五乃八點四十五分 一〇.三〇乃十點卅分餘類推

滬寗鐵路行車時刻表

上海	蘇州	無錫	常州	丹陽	鎮江	南京	天津	北京
[illegible]	[illegible]	[illegible]	[illegible]	[illegible]	[illegible]	[illegible]	[illegible]	[illegible]

北京	天津	南京	鎮江	丹陽	常州	無錫	蘇州	上海
[illegible]	[illegible]	[illegible]	[illegible]	[illegible]	[illegible]	[illegible]	[illegible]	[illegible]

中華國有鐵路津浦線

暫訂特別快車時刻表(中華民國七年十一月二十日實行)

下行車

天津總站	西站	滄州	德州	濟南	泰安	兗州	臨城	浦口	滁州	明光	蚌埠	固鎮	符離集	徐州
[illegible]	[illegible]	[illegible]	[illegible]	[illegible]	[illegible]	[illegible]	[illegible]	[illegible]	[illegible]	[illegible]	[illegible]	[illegible]	[illegible]	[illegible]

上行車

徐州	符離集	固鎮	蚌埠	明光	滁州	浦鎮	浦口	臨城	兗州	泰安	濟南	德州	滄州	西站	天津總站
[illegible]	[illegible]	[illegible]	[illegible]	[illegible]	[illegible]	[illegible]	[illegible]	[illegible]	[illegible]	[illegible]	[illegible]	[illegible]	[illegible]	[illegible]	[illegible]

各大藥房及食品店均有出售

敬啟者敝公司自分上海以來專做電氣電話機引擎發動燈廠在日本有五十餘所及包辦花園內裝設工程水機等以及各種機器材料器械俱全銷路非常發達並承包造電在中華包造廠家亦有十餘處敝公司大擴充營業起見在上海設分廠製造燈用銅鐵等件一切器具鍍金修理發動機及各種電機所製造之機極其靈活製法堅固並有高等工程師能包裝包用諸事皆可便宜另有詳章不及細贅如蒙士商賜顧其價格外克已不勝歡迎之至若遠埠不能面談請以函詢當即奉覆不悞此佈

樣子間 寫字房

上海四川路一百三十四五號 即三白大橋南堍

川北電氣公司啟

洋帳房電話中央九六二 華帳房電話中央二一八二 四川路仁記路口一百十二號 C228

經理歐美各國著名各種洋酒

白蘭地酒

展泰洋行

上海北京路十二號 電話中央一三九 乙68 7

甘油燐

補腦蜜燐粉(男婦並宜)
甘油燐補腦粉(補腦最宜)
甘油燐補腦酒(宜飲酒者)
甘油燐補腦糖漿(宜孩童)
以上四種功效相同

主治
腦力衰弱 思慮過度
諸虛百損 五勞七傷
陰虧肝旺 足軟腰疼
婦女貧血 月經不調

各種經驗良藥應有盡有另印藥目函索立奉

上海南京路 科發藥房謹啟

永昌洋行 新到藍牌白蘭地

本行近從法國羅平名廠運到最上品藍牌OP白蘭地酒性和純味美而香在巴黎久已名馳遐邇滬上從未到過今本行主為推廣營業起見特辦此酒為滬上諸君之口福功用之大能順氣化痰止泄瀉而利濕開胸和胃有此數大功用為滬上各白蘭地之冠真所謂醞釀功深衛生中之再妙品也門售克已批發從廉惠顧諸君請嘗試之方知本主人之言不謬也倘蒙賜顧請駕臨英大馬路一號本行為幸或本埠及外埠各洋酒食物號中均有代售 183

寰球第一白濁聖藥

凡便濁之症總而言之赤濁白濁精濁溺濁而已分而言之赤濁之症有兩端有酒色耗傷真陰或由勞倦過傷又由素服寒涼等藥由此數端而來其色雖亦小洩不痛此因水斷液洄之故若小洩短少刺痛異常此實火也夫白濁亦有兩端有膏梁厚味炙媾過當而成者或登山涉水時令之邪侵襲臟腑而成者二者之來不外乎濕熱而已但精濁便濁必由相火妄動淫慾逆精以致精離其位不能閉藏所以清濁並至但症名雖濁是以之精髓豈可不速治乎本人悉心研究此藥標本兼顯虛實全治無論新患宿疾虛體實體無不立到奏功服之無效原洋奉還以昭信實每大盒洋二元小盒洋一元每[illegible]六盒洋五元外埠函購[illegible][illegible]速發行所上海四馬路[illegible]莊第一臺對面一百九十八號門牌費伯英醫生製濟生藥房謹啟 1103

美興公司機械部廣告

本公司歷來經辦歐美各種機械若路鑛紡織鋸木印刷建築農工鐵工等各實業應用機器以及大小引擎鍋爐等名目繁多不及備述其製造精良質地堅韌已早蒙各界推許信用久著茲就最要者例舉於後倘蒙各界諸君賜顧請惠臨上海黃浦灘四號敝公司機械部接洽無任歡迎此佈

鐵路類 汽車頭 貨車 客車 手搖車 鐵軌 道岔 轉盤 貨車以及鐵路零件
鑛務類 探鑛 起重機 抽水機 打風 鑽機 軋碎機 濾金器
紡織類 紡紗 紗錠 軋花 織布 打包 起毛機 洗染 手套 上漿機
電機類 自動發電機 大小風扇 用火油電機 二百五十三百匹等
火柴類 鋸木 片機 上漿 理頭機 合盤機 製盒機
香烟類 製烟機 捲烟機 切烟葉機 烤烟機
農工類 農家用汽機 耕田機 打稻機 鋤田機 以及其他農工機器
木工類 森林用鋸機 木廠用機 水工
印刷類 鑄字機 鉛字機 排字機 印報機 五彩石印機 印書機
建築類 起重機 打樁機 洗石機 混凝工程機 運送機 升降機
米麥類 礱米機 麵粉廠各機
鐵工類 車床 刨床 鑽床 銑床 汽錘 自動 製釘機
引擎類 煤汽 火油 小引擎 蒸汽 柴油等大
鍋爐類 煤汽 水管子 火管子 等大小鍋爐

C

沃弗輪特 新式汽車

不可不購 不可不乘

本公司經理沃弗輪特汽車質料精良機關完備駕駛穩捷開適無聲[illegible]價目公道此啓

仁記路A二號 中央汽車公司 電話三八〇九 二六六一 223

骨痛聖藥

無論瘋濕骨痛梅毒骨痛酒濕骨痛身斷骨痛及一切筋骨發痿腰膝委軟弔頹鶴膝半身不遂四肢痲木等症請服本藥房所經售美國惠齋福醫生秘製(立愈筋骨痛聖藥每瓶七角五分)保可收清血解毒祛風理濕之效三日全愈功難盡逃患諸般骨痛者自應從速購服

總發行所上海南市如意里對面英美大藥房謹啟

●分銷處 南京中法藥房 ●蕪湖 丹陽許益壽堂 二圩英美分藥房 江英美分藥房 下關英美分藥房 通五洲藥房 安慶大 天津全球華 平湖華英藥房 分銷甚多容後續載

廣東省城雙門底 橘香齋甘露茶

本齋萬應甘露茶創始二百餘年此茶擅能[illegible]

症泉甘露 感冒甘露

油[illegible]

特設荷處價副 上海代理處仁

棧烟號 [illegible]

甲802

如欲登者請與廣告處接洽

雙龍洋行廣告

本行今有新到各種金銀時表[illegible]如蒙賜顧均為可幸 上海南京路四十號 乙4.19

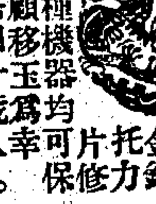

婦女閉經丸活人無算 乾血癆第一聖藥

此藥專治婦女[illegible] 303

此處作為廣告地位顯豁呈露極為動目如欲登者請與廣告處接洽

新到最靈立斃臭蟲藥廣告

啓者日本上山靜藏法製猴子牌月虎牌臭蟲藥係研究化學製出去蚊等極有效力發行以來日本各地皆合信用因有衛生之益並無喪害之患今運來華發行歸本公司獨家經理凡滬上及各埠商店欲經售者請至本公司接洽其貨與市上不同較為優勝定價尤廉如代售者可來面訂予以特別利益也此佈 上海江西路八號 常盤公司總經理處啓 835

沈曹氏啟事

氏夫沈龍蓀原患重病去年至今人事不知所有開設在百老滙路之德昌五金號於本年正月憑中出盤與永順昌為業當將所盤貨底生財洋收清號歸永順昌執管以後一切等事與氏家無涉以前德昌五金號人欠欠人及氏夫代人擔保等事統以了清[illegible]保信及抵押保單一概作廢再氏夫多病恐有人私用德昌圖章等事概與氏無涉恐未週知特此登報聲明 沈龍蓀妻曹氏啓

上海殘疾院廣告

[illegible]定額六十名教之養之兼收老而無依殘疾男子二十名將來籌有經費再行推廣增辦女子殘疾院現設報名處北市英大馬路保安堂 西市中華路商辦內地自來水公司 南市十六鋪紅十字會醫院 1048

橫濱正金銀行 黃浦灘廿一號

資本金四千八百萬圓 已繳四千二百萬圓 公積金二千五百萬圓
本店橫濱 支店 東京 神戶 大阪 長崎 下之關 倫敦 里昂 紐育 西多尼 桑港 羅司安哲羅司 西雅圖 布哇 孟買 卡爾卡打 蘭貢 新嘉坡 小呂宋 斯拉巴亞 巴達維亞 香港 上海 青島 廣東 旅順 漢口 天津 北京 牛莊 大連 奉天 開原 長春 哈爾濱 海參崴
電話 支配人席(三〇〇三) 支配人代理席(三〇〇二) 送金及輸出係(二七四〇) 輸入係(三〇〇七) 預金係(九〇三二)

信昌仁現銀收買珍珠鑽石

上海三馬路中美仁里對門專收各種精圓珍珠新光老光金鋼鑽石等翡翠寶石等件出價特別從豐並發兌各種珍珠新光老光鑽石等件門莊格外克己如蒙賜顧無任歡迎此佈 乙6179

上海中法實業銀行廣告

本銀行係股份有限公司股本四千五百萬佛郎中華民國政府認購股本三分之一計一千五百萬佛郎 章程業經中華民國政府於一千九百十三年一月十一號批准立案 總行法京巴黎 分行北京 上海 天津 香港 西貢 海防 本銀行職員如下 董事局局長白德洛 副局長康世功 總裁亨烈 法總裁斐洛德 華總裁王克敏 上海分行經理李雍 本銀行專辦各種實業借款及各項押款經理各種定期往來儲蓄存款其利息至本行面議 儲蓄存款長年四釐並貼換期票代收中外票據等項買賣貨幣金銀[illegible]

富潤證券號廣告

[illegible]市價誠實無欺[illegible]押款金銀匯兌如蒙賜顧請移玉南香粉弄龍泉園路轉角本號面議可也此佈 戊943

中國精神研究會上海支會 設立催眠學質問部

本會為普及催眠學術起見特於上海支會內設立催眠學質問部(在上海老靶子路八十七號)無論何人凡對於催眠學術中之理論與方法有所不明均可隨時通函或直接來會質問除本會會員免費外每條概收答覆費五角惟屬本會會員所設學會之學員(如上海中華精神學養成所上海寰球催眠學校天津精神科學會南通精神學會皆為本會畢業學員所設)每條祗收三角(但由會長代問者仍可免費)志在闢迷者盍興乎來 中國精神研究會神戶總會白 乙6479